

# **Ereignisbericht der Feuerwehr für das Land Sachsen-Anhalt, die Landkreise und kreisfreien Städte**

**Jahresbericht 2013**



**SACHSEN-ANHALT**

---

Ministerium für  
Inneres und Sport

Jahresbericht 2013

Bearbeiter: Institut für Brand- und Katastrophenschutz Heyrothsberge,  
Abteilung Forschung -Institut der Feuerwehr-

Druck: Ministerium für Inneres und Sport des Landes Sachsen-Anhalt

Der vorliegende Bericht fasst das Einsatzgeschehen des Jahres 2013 zusammen und gibt einen eindrucksvollen Einblick in das Leistungsvermögen der Feuerwehren innerhalb des gut organisierten und leistungsfähigen Systems der nichtpolizeilichen Gefahren- und Katastrophenabwehr in unserem Land.

34.066 Feuerwehrkameradinnen und Kameraden leisten in Sachsen-Anhalt ehrenamtlich Einsatzdienst und bemühen sich täglich um die bestmögliche Hilfeleistung für unsere Bevölkerung. Sie haben im zurückliegenden Jahr mit großem Engagement dazu beigetragen, bei Bränden, Katastrophen, großen und kleinen Unfällen Leben zu retten sowie größeren Schaden von ihren Mitmenschen und von der Allgemeinheit abzuwenden.

Diesem selbstlosen Einsatz gilt Dank und Anerkennung.



# Inhaltsverzeichnis

1	Einleitung	9
2	Ereignisse und Einsätze	9
2.1	Ereignisse	9
2.1.1	Ereignisarten	9
2.1.2	Ereignisse mit Menschenrettung	11
2.1.3	Verletzte Feuerwehrangehörige	12
2.1.4	Ereignisse 2013	13
2.2	Einsätze	14
2.2.1	Einsätze 2013	14
2.2.2	Einsätze untergliedert nach der Art der Feuerwehr	16
2.3	Auswertung der Ereignisse	17
2.3.1	Auswertung der Brände	21
2.3.2	Auswertung der Hilfeleistungen	21
2.4	Zusammenfassung der Ereignisse und Einsätze	22
2.5	Übersicht über die Ereignisse und Einsätze	23
3	Jahresstatistik der Feuerwehren 2013 (Feu905)	29
4	Auswertung der Ereignisse und Einsätze nach Landkreisen und kreisfreien Städten	33

## **Verzeichnis der Abbildungen**

Gerettete und geborgene Personen 2013	11
Gerettete und geborgene Personen 2009-2013	11
Ereignisse mit geschädigten Feuerwehrangehörigen 2012	12
Geschädigte Feuerwehrangehörige 2009-2013	12
Übersicht über die Ereignisse 2013	13
Prozentuale Anteile der Ereignisse 2009-2013	14
Übersicht über die Einsätze 2013	15
Prozentuale Anteile der Einsätze 2009-2013	15
Einsätze nach Art der Feuerwehr 2009-2013	16
Übersicht über die Brandarten 2013	17
Prozentuale Anteile der Brandarten 2009-2013	17
Prozentuale Anteile der Brandobjekte 2009-2013	18
Prozentuale Anteile der Gebäudenutzung bei Bränden 2009-2013	18
Prozentuale Anteile der Gebäudearten bei Bränden 2009-2013	19
Prozentuale Anteile der Fahrzeugarten bei Bränden 2009-2013	19
Prozentuale Anteile der sonstigen Brandobjekte 2009-2013	20
Prozentuale Anteile der Hilfeleistungen 2009-2013	21

## Verzeichnis der Tabellen

Tabelle 2.1	Ereignisse mit Menschenrettung	24
Tabelle 2.2	Geschädigte Feuerwehrangehörige	24
Tabelle 2.3	Übersicht über die Ereignisarten	25
Tabelle 2.4	Übersicht über die Einsätze	25
Tabelle 2.5	Anzahl der beteiligten Feuerwehren je Ereignis	26
Tabelle 2.6	Anzahl der Einsätze nach der Ereignisart und der Art der Feuerwehr	26
Tabelle 2.7	Ausgerückte Kräfte und Fahrzeuge	27
Tabelle 2.8	Übersicht über die Brandarten	27
Tabelle 2.9	Gebäudenutzung bei Bränden	27
Tabelle 2.10	Gebäudeart bei Bränden	27
Tabelle 2.11	Fahrzeugart bei Bränden	28
Tabelle 2.12	Sonstige Brände	28
Tabelle 2.13	Übersicht über die Hilfeleistungen	28
Tabelle 4.1	Ereignisse nach Kreisen und Ereignisart	33
Tabelle 4.2	Einsätze nach Kreisen je 1000 Einwohner bzw. je Tag	34
Tabelle 4.3	Einsätze nach Kreisen	34
Tabelle 4.4	Gesamtzahl der ausgerückten Kräfte nach Kreisen	35
Tabelle 4.5	Gesamtzahl der ausgerückten Fahrzeuge nach Kreisen	35
Tabelle 4.6	Summe der Zeiten der eingesetzten Kräfte nach Kreisen	36
Tabelle 4.7	Bei Bränden ausgerückte Feuerwehren	36
Tabelle 4.8	Bei Hilfeleistungen ausgerückte Feuerwehren	37
Tabelle 4.9	Bei den übrigen Einsätzen ausgerückte Feuerwehren	37
Tabelle 4.10	Feuerwehren mit mindestens 200 Einsätzen in einem der Jahre 2009-2013	38
Tabelle 4.11	Feuerwehren mit 100-199 Einsätzen in einem der Jahre 2009-2013	38

Tabelle 4.12	Feuerwehren mit 50-99 Einsätzen in einem der Jahre 2009-2013	39
Tabelle 4.13	Ausgerückte Feuerwehren nach Kreisen	40



# 1 Einleitung

Die freiwilligen Feuerwehren und Berufsfeuerwehren sowie die Angehörigen der Werkfeuerwehren<sup>1</sup> im Land Sachsen-Anhalt rückten im Jahr 2013 insgesamt 35.227 mal aus und leisteten 525.796 Einsatzstunden<sup>2</sup>. *In dieser Zahl sind die Einsatzstunden aus dem Landkreis Harz nicht enthalten, da keine Angaben zur Zahl der eingesetzten Kräfte und zur Einsatzzeit gemeldet wurden.*

Sie retteten 910 unverletzte und 1.317 verletzte Personen aus lebensbedrohenden Gefahren und mussten 198 Personen tot bergen. Dies erfolgte oft auch unter Gefahr für das eigene Leben. Während der Einsätze verletzten sich 34 Feuerwehrangehörige.

Die Feuerwehren in Sachsen-Anhalt schützen die Menschen nicht nur in ihrem „klassischen“ Einsatzgebiet, der Brandbekämpfung, sondern auch bei der Hilfeleistung. Die Hilfeleistung umfasst Maßnahmen zur Abwehr von Gefahren für Personen, Tiere, Sachen und die Umwelt bei Unglücksfällen oder Notständen. Beispiele hierfür sind das Befreien eingeklemmter Personen nach Verkehrsunfällen oder Umweltschutzeinsätze.

Die Zahlen des vorliegenden Ereignisberichtes zeigen, dass die Bürger in Sachsen-Anhalt immer mehr auf die schnelle und qualifizierte Hilfe der Feuerwehren angewiesen sind. Auch wenn das Land und viele Gemeinden bereits die Notwendigkeit einer gut ausgerüsteten und ausgebildeten Feuerwehr erkannt haben und eine entsprechende Unterstützung gewähren, bleibt der wichtigste Aspekt das persönliche Engagement des einzelnen Feuerwehrangehörigen. Dessen ständige Einsatzbereitschaft bildet das Rückgrat für die Gefahrenabwehr bei Bränden und Unglücksfällen.

## 2 Die Ereignisse und Einsätze

Der Ereignisbericht der Feuerwehren unterscheidet zwischen **Ereignissen** und **Einsätzen**. Das Ereignis ist der Anlass für die Alarmierung der Feuerwehr, also beispielsweise ein Brand, ein Unfall oder eine Gefährdung der Umwelt z. B. durch auslaufendes Mineralöl. Ein Ereignis erfordert den Einsatz mindestens einer Feuerwehr; die Alarmierung einer Feuerwehr wird als ein Einsatz bezeichnet. Ein Ereignis wie ein Großbrand kann die Alarmierung mehrerer Feuerwehren und damit mehrere Einsätze notwendig machen. Daher sind die Zahlen der Einsätze höher als die der Ereignisse.

### 2.1 Ereignisse

#### 2.1.1 Ereignisarten

Die Feuerwehren werden täglich bei der Gefahrenabwehr vor die Lösung der verschiedensten Aufgaben gestellt, die teilweise sehr hohe Anforderungen an die geistige und körperliche Fitness und den Ausbildungsstand der Feuerwehrangehörigen stellen. Um trotz des vielfältigen Einsatzgeschehens aussagekräftige Schlussfolgerungen ableiten zu können, werden die Ereignisarten zu den drei Ereignisgruppen

- ◆ Brand
- ◆ Hilfeleistung
- ◆ übrige Ereignisse

zusammengefasst, die im Folgenden kurz erläutert werden.

Bei den Bränden erfolgt die Einteilung nach den für die Brandbekämpfung aufgewendeten Löschgeräten.

---

<sup>1</sup> Für die Bezeichnung „Werkfeuerwehr“ bedarf es der Verpflichtung/Anerkennung durch das Landesverwaltungsamt. Hierfür müssen unter anderem bestimmte Anforderungen an die Ausbildung des Personals und an die technische Ausrüstung erfüllt werden. Sind diese nicht erfüllt, erfolgt die Einstufung als „Lösch- und Hilfskräfte“, nicht jedoch als Feuerwehr.

<sup>2</sup> Grundlage bilden die von den Ämtern für Brandschutz, Katastrophenschutz und Rettungswesen der Landkreise sowie in den Feuerwehrleitstellen der Landkreise und kreisfreien Städte erfassten Ereignisberichte.

- ◆ Bei einem **Großbrand** müssen zur Brandbekämpfung gleichzeitig mehr als drei C-Rohre<sup>3</sup> eingesetzt werden.
- ◆ Sind zwei oder drei C-Rohre erforderlich, so spricht man von einem **Mittelbrand**.
- ◆ Ein **Kleinbrand b** liegt vor, wenn ein C-Rohr zur Brandbekämpfung genügt.
- ◆ Brände, die mit einem Feuerlöscher bis zu 12 kg Löschpulver oder einem anderen Kleinlöschgerät gelöscht werden können, werden als **Kleinbrand a** bezeichnet.

Das Spektrum der Hilfeleistungen umfasst insbesondere:

- ◆ Wird die Feuerwehr zur Befreiung von hilflosen Personen aus Zwangslagen gerufen, so spricht man von dem Ereignis **Person in Notlage**. Dazu wird auch die Rettung von Personen bei Wasser- und Eisunfällen gerechnet.
- ◆ Müssen Tiere aus Notlagen befreit oder wieder eingefangen werden, so rückt die Feuerwehr zu dem Ereignis **Tier in Notlage** aus.
- ◆ Häufig bestehen bei Ereignissen auch **Gefahren für die Umwelt**. Das Spektrum umfasst die Beseitigung von für die Umwelt gefährlichen Flüssigkeiten, Gasen oder anderem Gefahrgut, die als Folge von Havarien oder Unfällen ausgetreten sind. Bei den Flüssigkeiten sind es vorwiegend Mineralöle, Säuren, Laugen und Gifte, die zum Teil auch brennbar sind. Dies beinhaltet auch Havarien und Unfälle auf Gewässern.
- ◆ Die Beseitigung von **Gefahren im Verkehr** ist eine weitere Aufgabe der Feuerwehr. Das betrifft unter anderem die Hilfe nach Verkehrsunfällen sowie die Entfernung von Verkehrshindernissen im Rahmen der Möglichkeiten der Feuerwehr<sup>4</sup>.
- ◆ Die Feuerwehr hilft auch bei der Abwehr von Gefahren, die als Folge von **Naturereignissen**, wie Stürmen oder Hochwasser, eintreten.
- ◆ Sind Personen aus Gewässern zu retten bzw. in ihnen zu suchen oder Gegenstände zu bergen, so können **Taucher** der Feuerwehr zum Einsatz kommen.
- ◆ Durch **Gebäudeschäden** oder **Wasserrohrbrüche** können Gefahrensituationen entstehen, zu deren Beseitigung die Feuerwehr gerufen wird.
- ◆ Von **sonstigen Hilfeleistungen** spricht man u. a., wenn die Feuerwehr zu Hilfeleistungen bzw. Sicherstellungsmaßnahmen durch andere Ämter oder Bürger angefordert wird. Weitere hierzu zählende Ereignisse sind Sicherungsaufgaben bei Bombendrohungen, Brandwachen oder Explosionen ohne Brandfolge.

Die Ereignisse, die nicht Bränden oder Hilfeleistungen zugeordnet werden können, werden unter dem Begriff übrige Ereignisse zusammengefasst:

- ◆ Ein **blinder Alarm** liegt z. B. vor, wenn auf Grund einer Fehleinschätzung ein Brand vermutet wurde, die Ursache aber nur niedergedrückter Rauch oder ähnliches war.
- ◆ Eine **böswillige Alarmierung** liegt vor, wenn die Feuerwehr vorsätzlich falsch alarmiert wird.
- ◆ Bei einer **Fehlalarmierung durch automatische Brandmeldeanlagen** sind häufig technische Mängel die Ursache.

---

<sup>3</sup> Die Feuerwehren verwenden drei verschiedene, genormte Strahlrohre. Diese werden als D-Rohr, C-Rohr und B-Rohr bezeichnet. Diese drei Strahlrohrtypen unterscheiden sich durch ihre Größe und ihre Durchflussmenge. Die Durchmesser reichen von 4 Millimeter (D-Rohr mit Mundstück) bis 22 Millimeter (B-Rohr ohne Mundstück), die Durchflussmengen von 25 Liter pro Minute (D-Rohr mit Mundstück) bis 800 Liter pro Minute (B-Rohr ohne Mundstück).

<sup>4</sup> In manchen Fällen ist z.B. der Einsatz eines Kranwagens erforderlich. In Sachsen-Anhalt verfügen nur zwei Berufsfeuerwehren über ein solches Fahrzeug. In erforderlichen Fällen werden ggf. Fahrzeuge von Fremdfirmen zur Hilfe herangezogen.

### 2.1.2 Ereignisse mit Menschenrettung

Auch 2013 rückten die Feuerwehren häufig aus, um Personen aus Notlagen zu retten. Die Zahlen der unverletzt und der verletzt geretteten Personen sind im Vergleich zum Vorjahr gesunken. Leider konnten 198 Menschen nur noch tot geborgen werden.

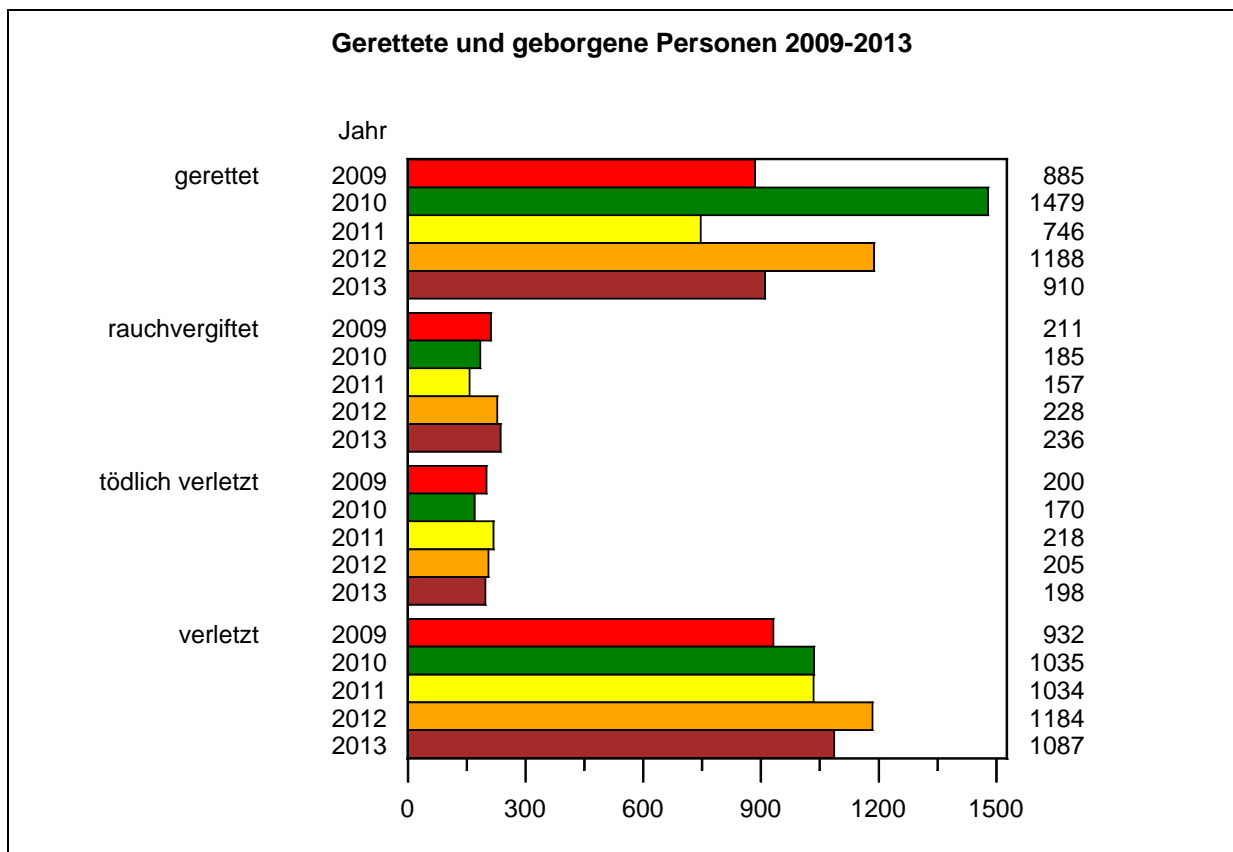
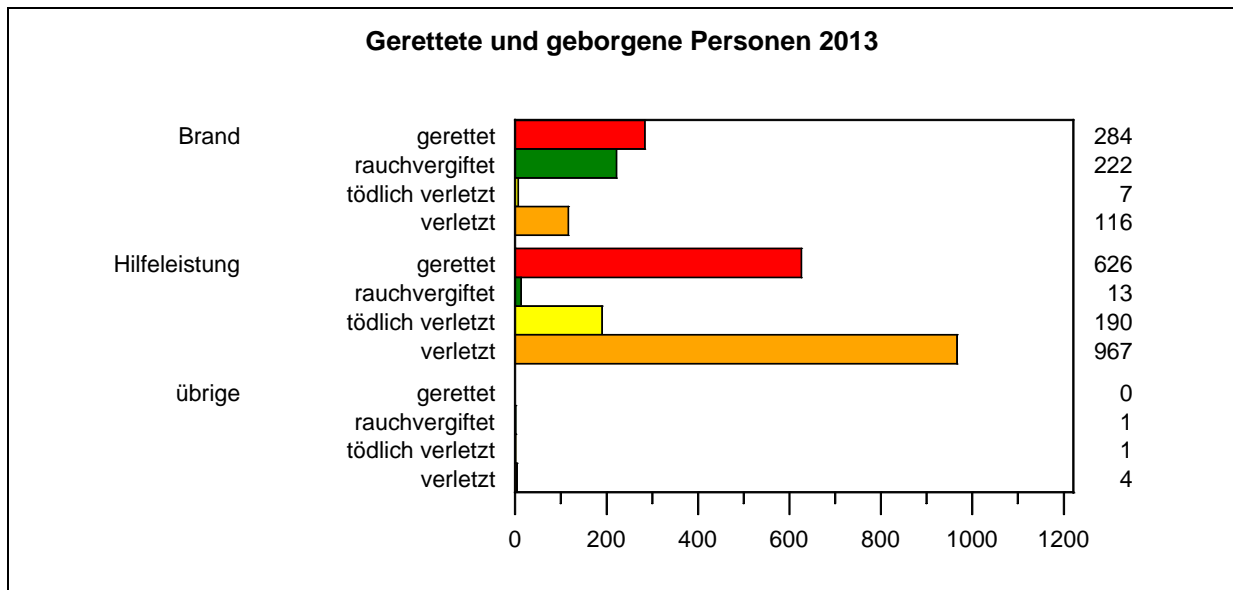

Die meisten Personen wurden bei Ereignissen im Bereich der Hilfeleistung gerettet, verletzt oder tot geborgen. Bei den unverletzt geretteten Personen liegt der Anteil bei 69 %, bei den verletzt geretteten Personen bei 89 % und bei den tot geborgenen Personen bei 96 %.

### 2.1.3 Verletzte Feuerwehrangehörige

Im Jahr 2013 wurden über die Ereignisberichte 28 verletzte Feuerwehrangehörige gemeldet.

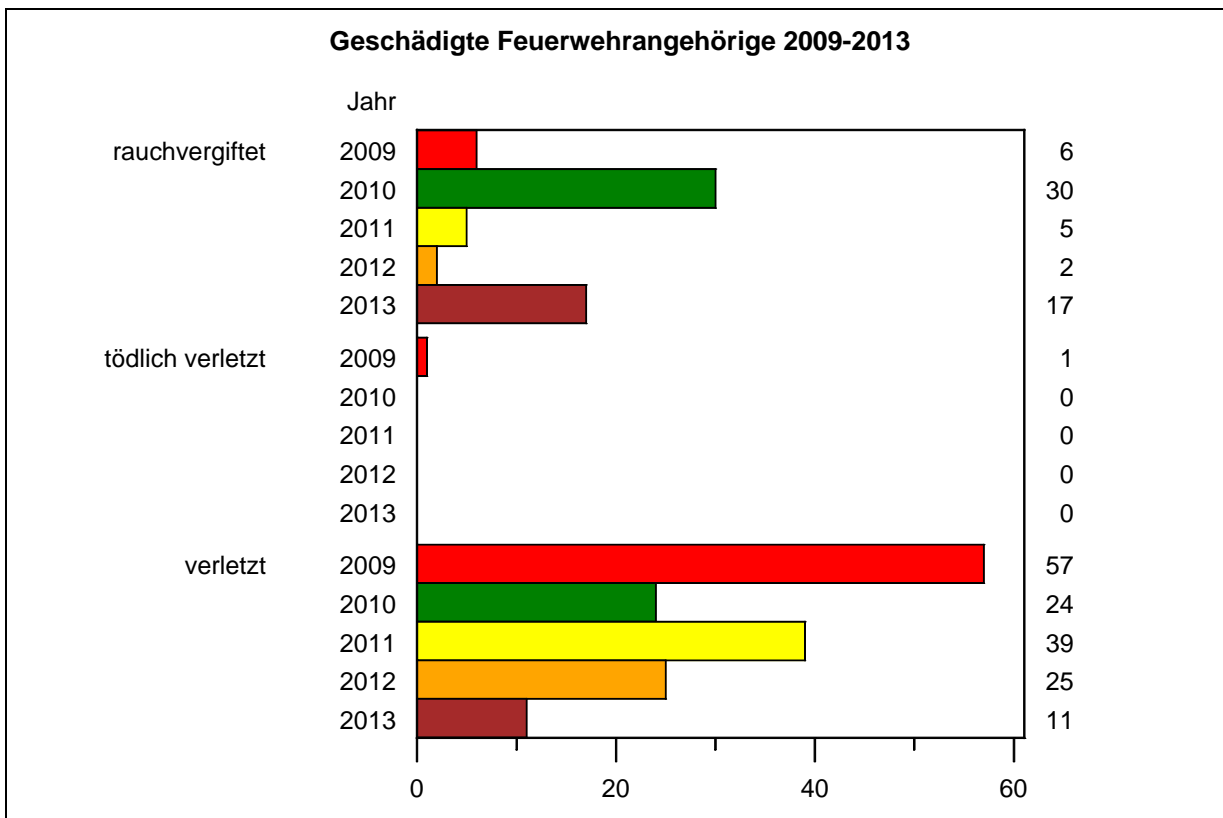
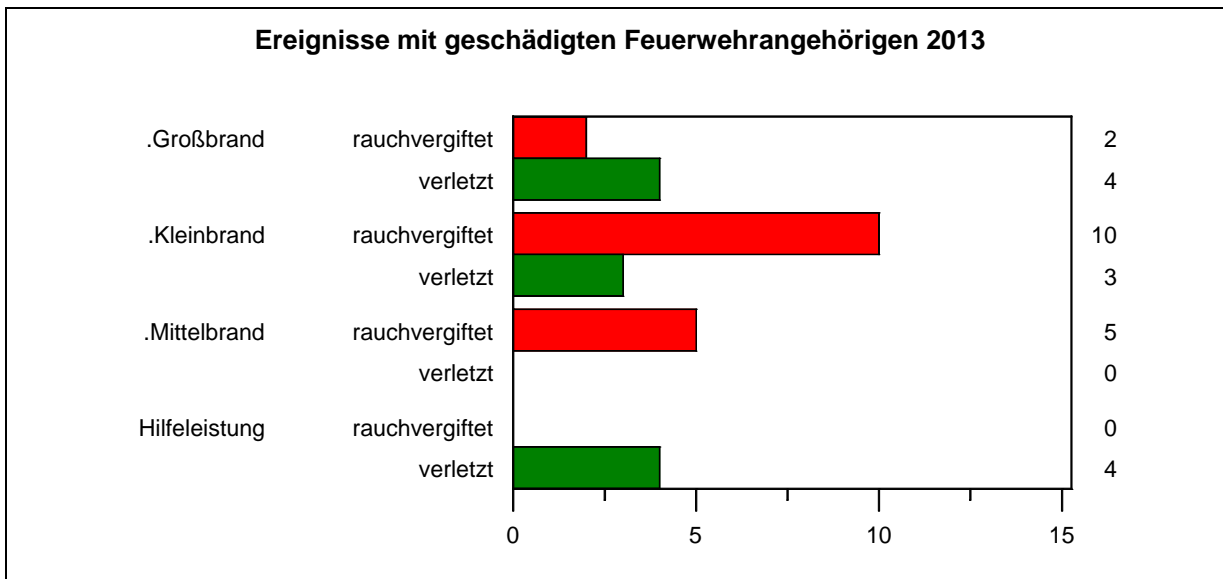

Der Feuerwehr-Unfallkasse Mitte wurden für den Zeitraum vom 01.01.2013 - 31.12.2013 insgesamt 945 Unfälle für den Bereich Sachsen-Anhalt angezeigt. Davon wurden 727 als Arbeitsunfälle anerkannt, 171 wurden ohne Bearbeitung an andere Versicherungsträger weitergeleitet. In den Ereignisberichten der örtlich zuständigen Feuerwehr, die dem Ereignisbericht zugrunde liegen, werden nur die Verletzungen beim Einsatzdienst erfasst.

Unfallschwerpunkte waren der eigentliche Einsatzdienst, der Übungsdienst und die feuerwehrdienstlichen Veranstaltungen. Sowohl der Gesamtanstieg als auch der starke Anstieg beim Einsatzdienst sind mit den Hochwassereinsätzen zu erklären (152 Unfälle).

Ein Unfall mit Todesfolge wurde im Nachhinein als Arbeitsunfall anerkannt.

<b>Unfälle bei</b>	<b>Anzahl</b>	<b>Prozent</b>
Einsatzdienst	338	46,5
beim Brandstellendienst	118	16,1
bei der Technischen Hilfeleistung	48	6,7
bei der Abwehr sonstiger Gefahren	172	23,7
Übungsdienst	159	21,9
Arbeits- und Werkstätdienst	39	5,4
Körperschulung und Sport	46	6,3
feuerwehrdienstlichen Veranstaltungen	122	16,8
Auf Wegen zum und vom Dienst	23	3,1

<b>Die Geschädigten waren Angehörige der</b>	<b>Anzahl</b>	<b>Prozent</b>
freiwilligen Feuerwehr (ehrenamtlich)	716	98,5
davon Jugendfeuerwehr	(135)	
Anwärter (16/17 Jahre)	(10)	
Kinder unter 10 Jahre	(17)	
freiwilligen Feuerwehr (hauptberuflich)	-	
hauptamtlichen Wachbereitschaft	7	1,0
Berufsfeuerwehr	4	0,5
Angestellte der FTZ	-	
betriebsfremde Personen (Helfer)	-	

#### 2.1.4 Ereignisse 2013

Im Jahr 2013 wurden die Feuerwehren zu 25.410 Ereignissen gerufen. Davon waren 4.951 der Ereignisse Brände, 16.535 Hilfeleistungen und 3.924 übrige Ereignisse. Bei den übrigen Ereignissen handelt es sich um Fehlalarmierungen durch automatische Brandmeldetechnik (60,8 %), blinde Alarmer (36,3 %) und böswillige Alarmer (2,9 %).

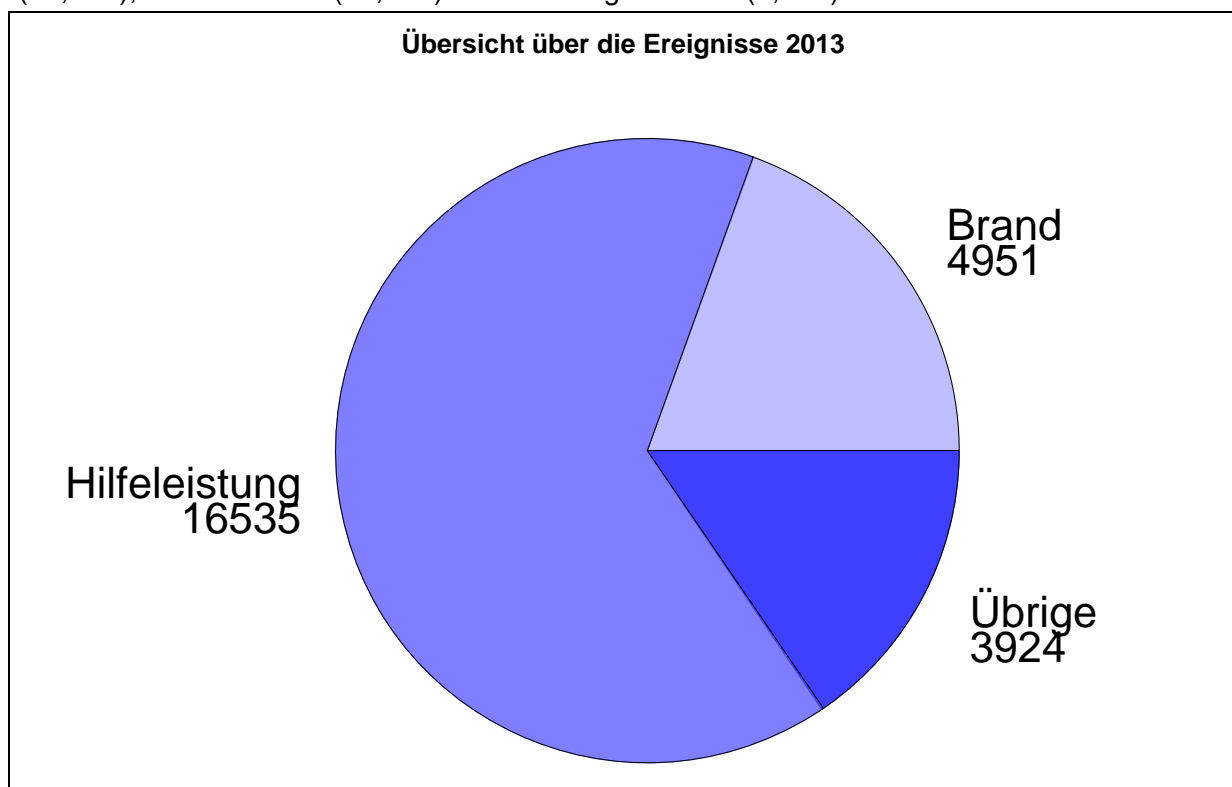

In den folgenden Betrachtungen werden die Ereignisse der letzten fünf Jahre analysiert und einige Schlussfolgerungen abgeleitet.

Die Anzahl der Ereignisse im Jahre 2013 ist gegenüber dem Vorjahr um 1.959 Ereignisse gestiegen. Dabei sank die Zahl der Brände um 659, dafür stiegen die Zahl der Hilfeleistungen um 2.555 und die Zahl der übrigen Ereignisse um 63. Der Anstieg lässt sich auf das Hochwasser im Juni 2013 zurückführen.

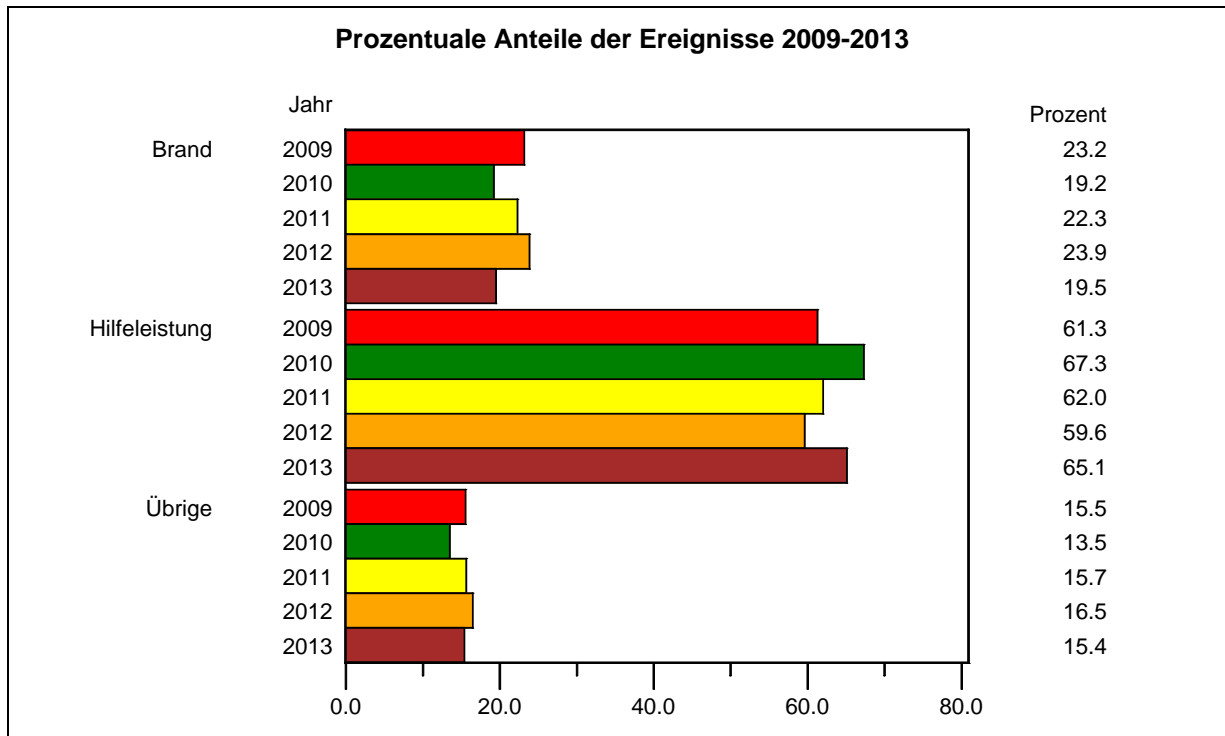

## 2.2 Einsätze

### 2.2.1 Einsätze 2013

Die Feuerwehren Sachsen-Anhalts rückten im Jahr 2013 zu 35.227 Einsätzen aus. Die Zahl der Einsätze ist größer als die Anzahl der Ereignisse, da bei größeren Gefahrenlagen mehrere Feuerwehren zum Einsatz kamen.

Die Verteilung der Einsätze auf die drei Ereignisgruppen Brand, Hilfeleistung und übrige Einsätze entspricht etwa der Verteilung der Ereignisse. Bei Bränden liegt der Anteil am Gesamteinsatzgeschehen um 5 % höher als bei den Ereignissen. Bei Bränden müssen häufiger als bei Hilfeleistungen mehrere Feuerwehren eingesetzt werden.

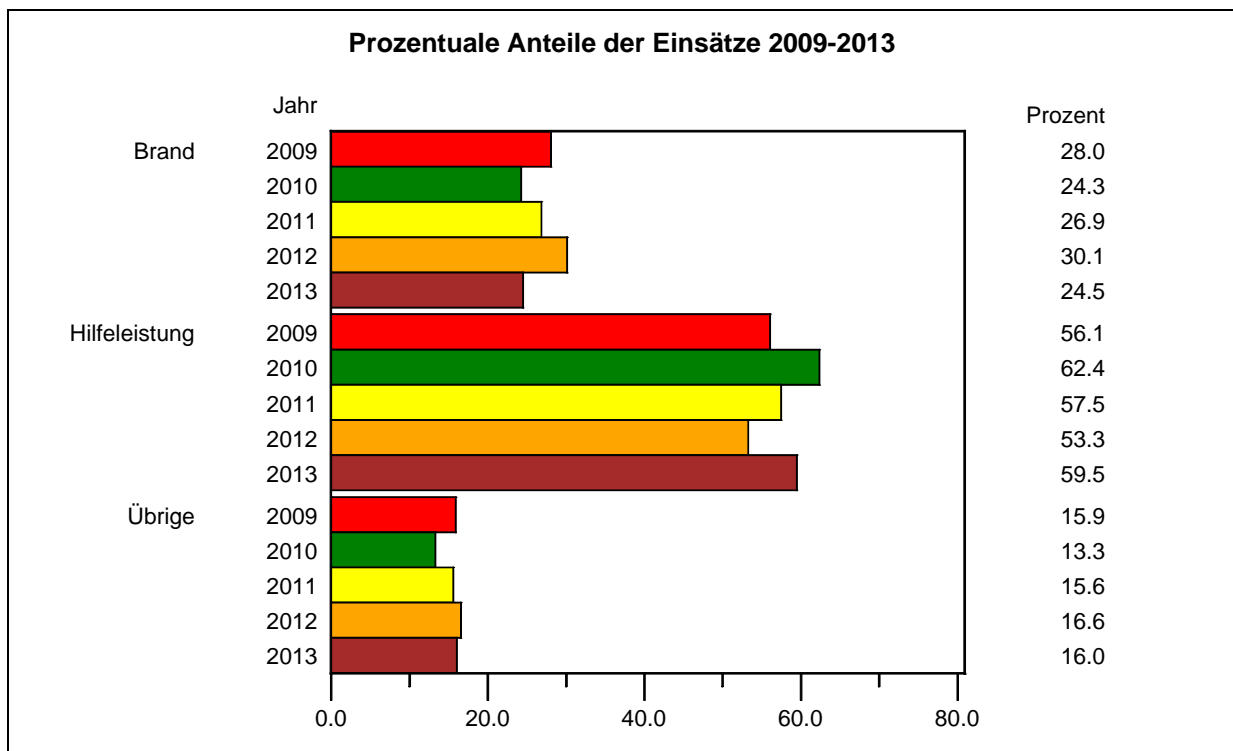
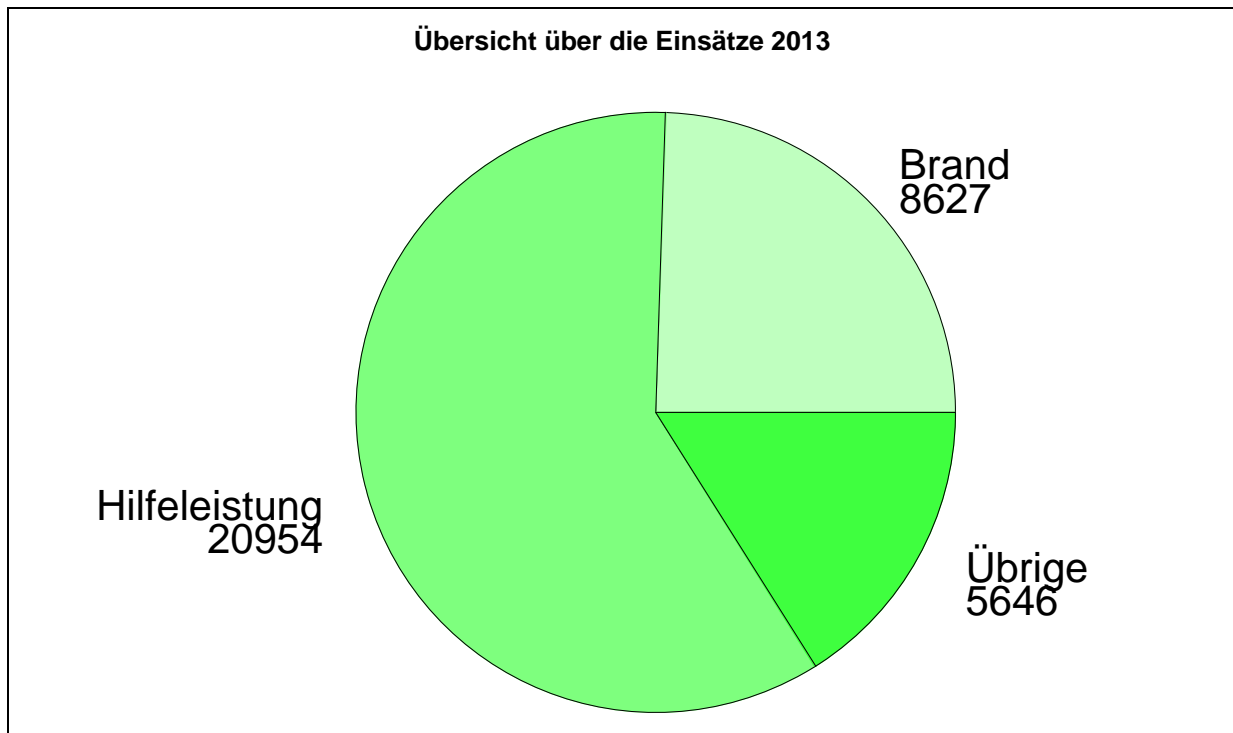

Die Anteile der Einsätze an den verschiedenen Ereignisarten entsprechen im Wesentlichen den Anteilen der Ereignisse.

## 2.2.2 Einsätze untergliedert nach der Art der Feuerwehr

Bei der Untersuchung des Einsatzgeschehens wird der Anteil der Einsätze angegeben, der jeweils auf die Berufsfeuerwehren, die Freiwilligen Feuerwehren und die Werkfeuerwehren entfällt.

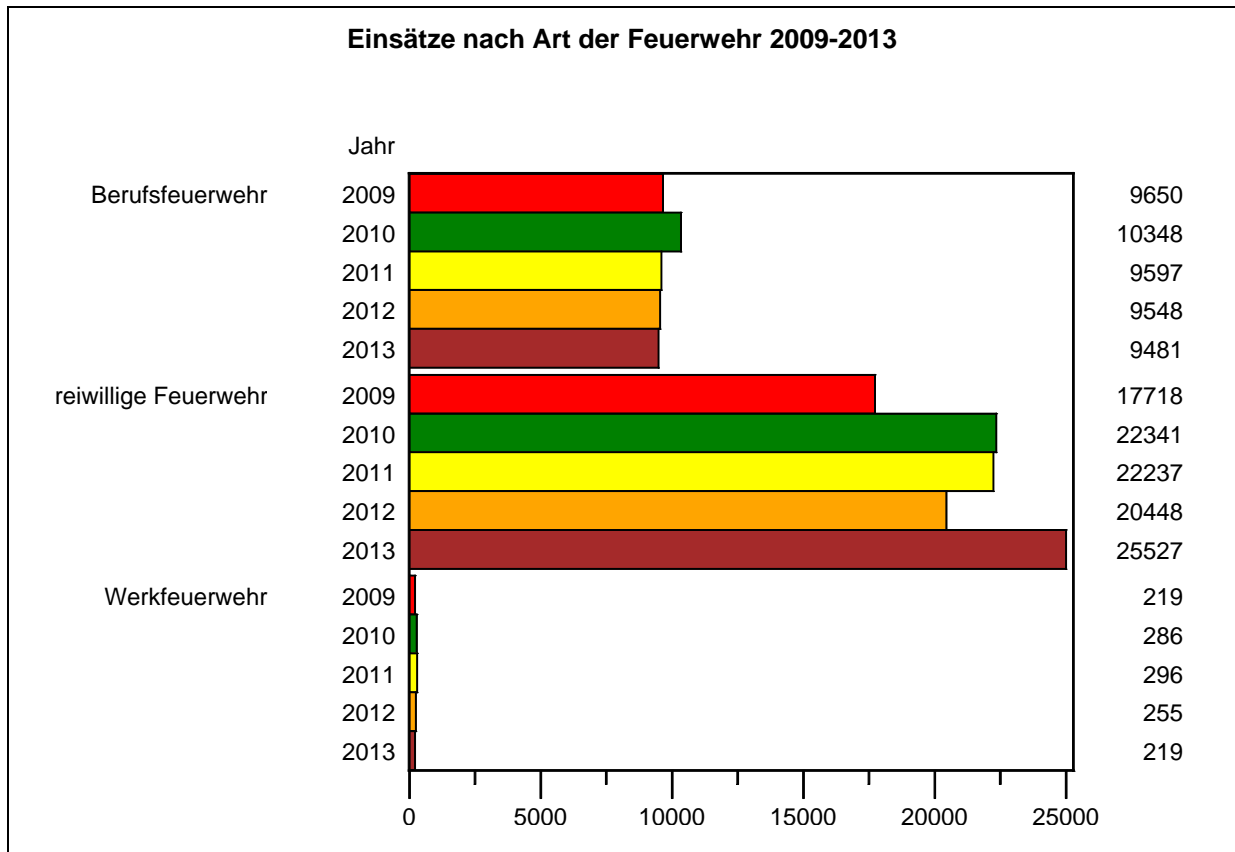



## 2.3 Auswertung der Ereignisse

### 2.3.1 Auswertung der Brände

Bei den 4.951 Bränden im Jahr 2013 waren es vor allem die Brandarten Kleinbrände b mit 56,3 % sowie die Mittelbrände (17,3 %) und die Kleinbrände a (12,7 %), zu denen die Feuerwehren ausrückten<sup>5</sup>. Der Anteil der 165 Großbrände ist mit 3,3 % zwar nicht sehr groß, jedoch kommen dort in den meisten Fällen mehrere Feuerwehren gleichzeitig zum Einsatz.

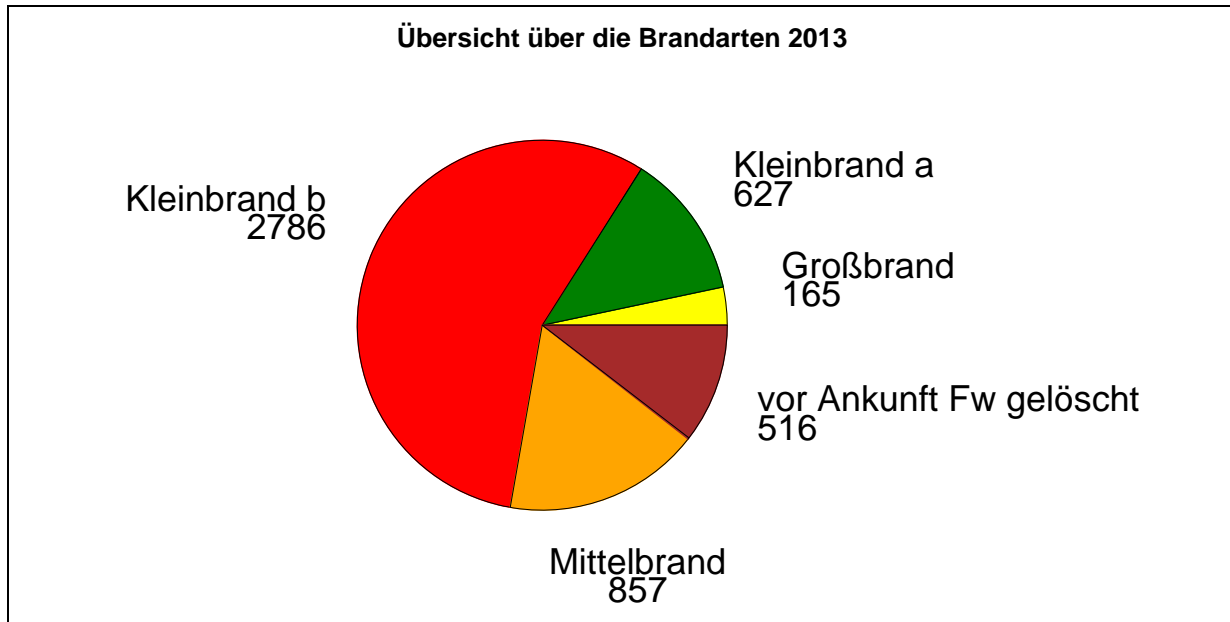

Die Entwicklung der letzten fünf Jahre zeigt, dass es zwischen den Anteilen der Brandarten keine wesentlichen Verschiebungen gibt.

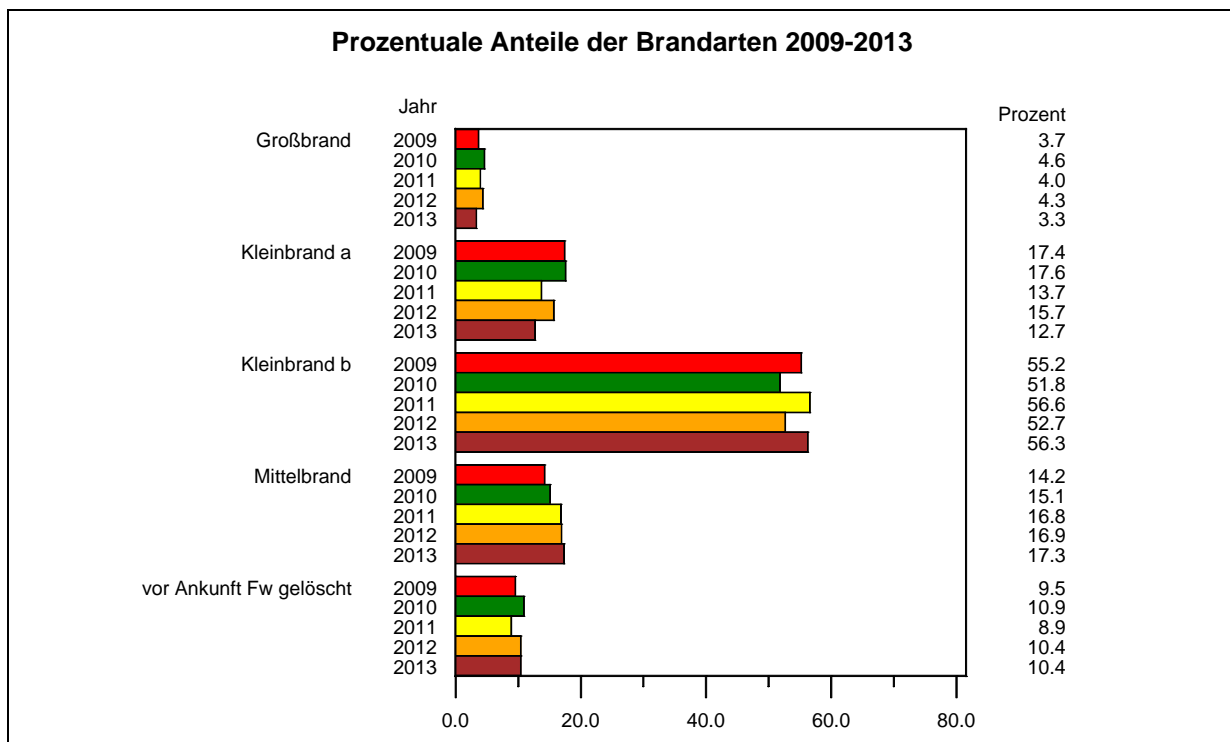

<sup>5</sup> Erläuterungen zu der Klassifizierung der Brände werden im Teilabschnitt 2.1.1. Ereignisarten gegeben.

**Für den Landkreis Harz erfolgten keine Angaben zur Gebäudenutzung, Gebäudeart, Fahrzeugart bei Bränden oder zu den sonstigen Bränden.**

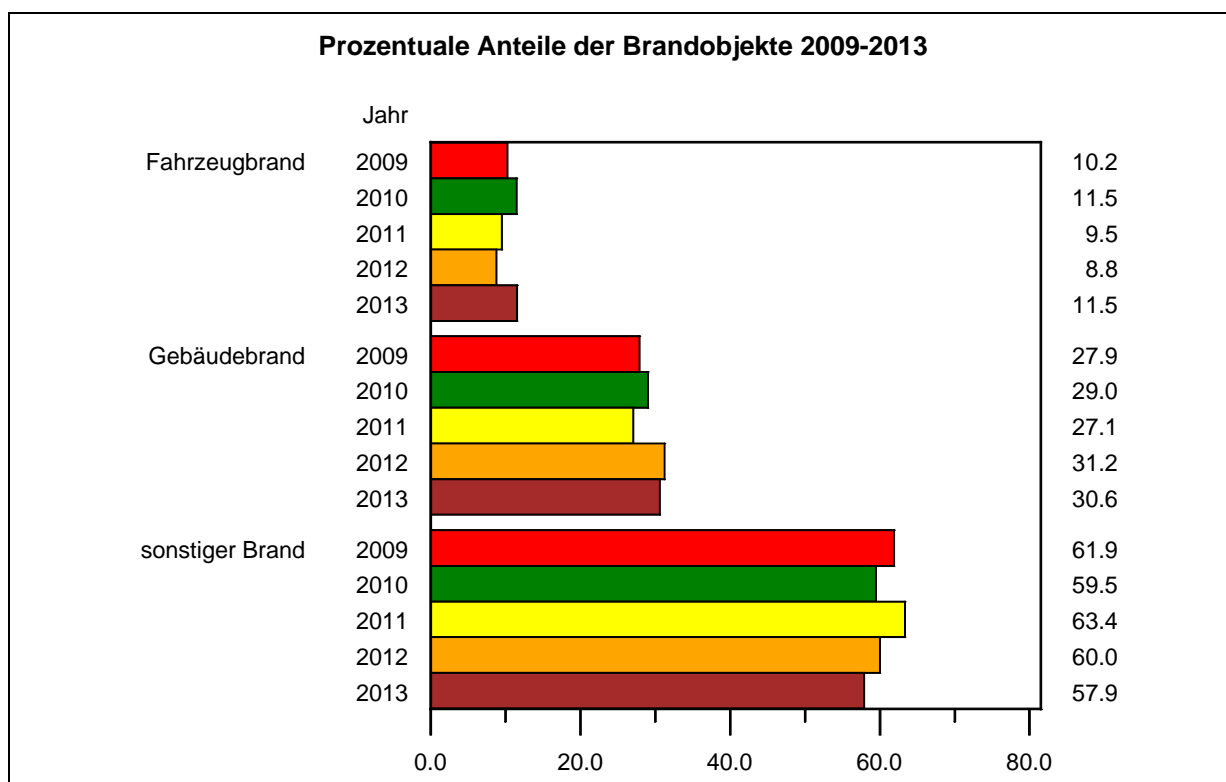

Betrachtet man die Gebäudenutzung bei den Bränden, so ist zu erkennen, dass die meisten Brände nach wie vor in Wohnungen stattfinden. Grund genug, die Anstrengungen im vorbeugenden Brandschutz zu erhöhen und die Öffentlichkeitsarbeit im Brandschutz sowie in der Brandschutzerziehung zu verstärken.

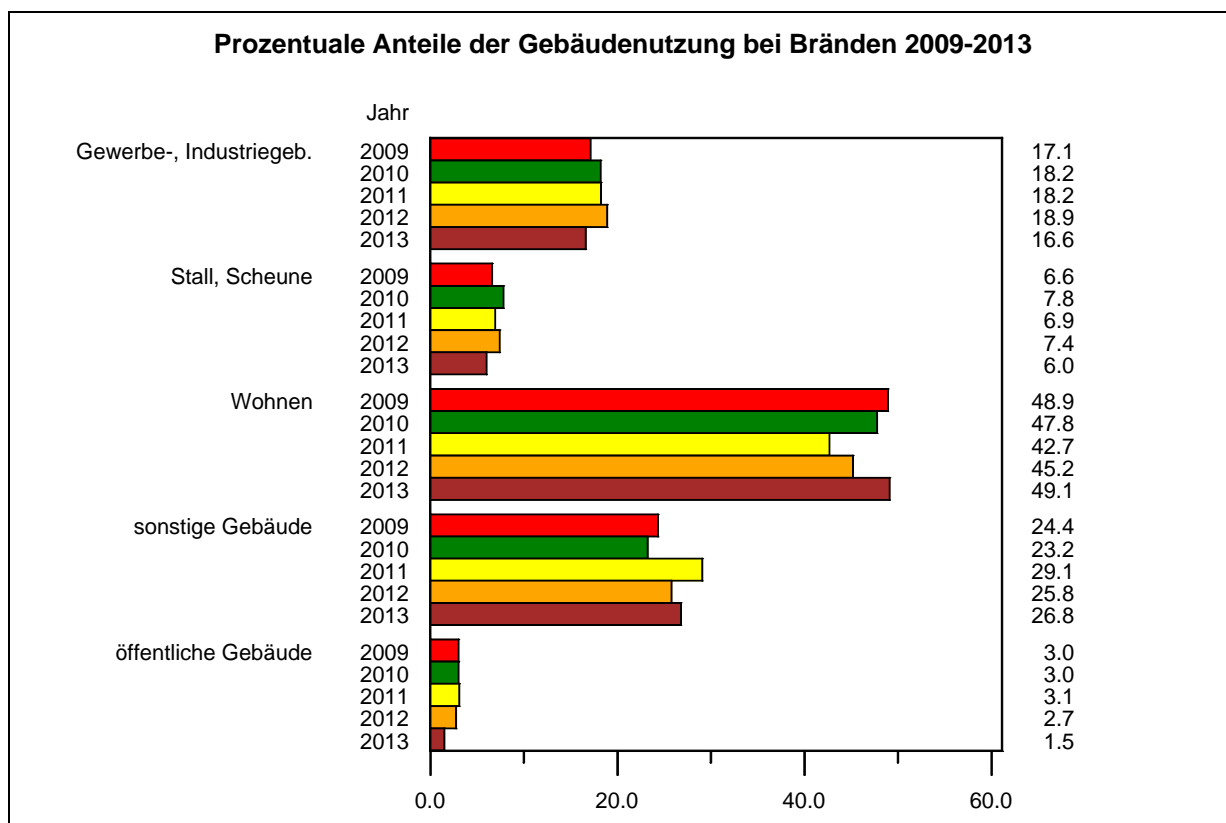

Der im Bericht ausgewiesene hohe Anteil der Brände in ein- bis dreigeschossigen Gebäuden ist darin begründet, dass es die am häufigsten vorkommenden Gebäudearten sind.

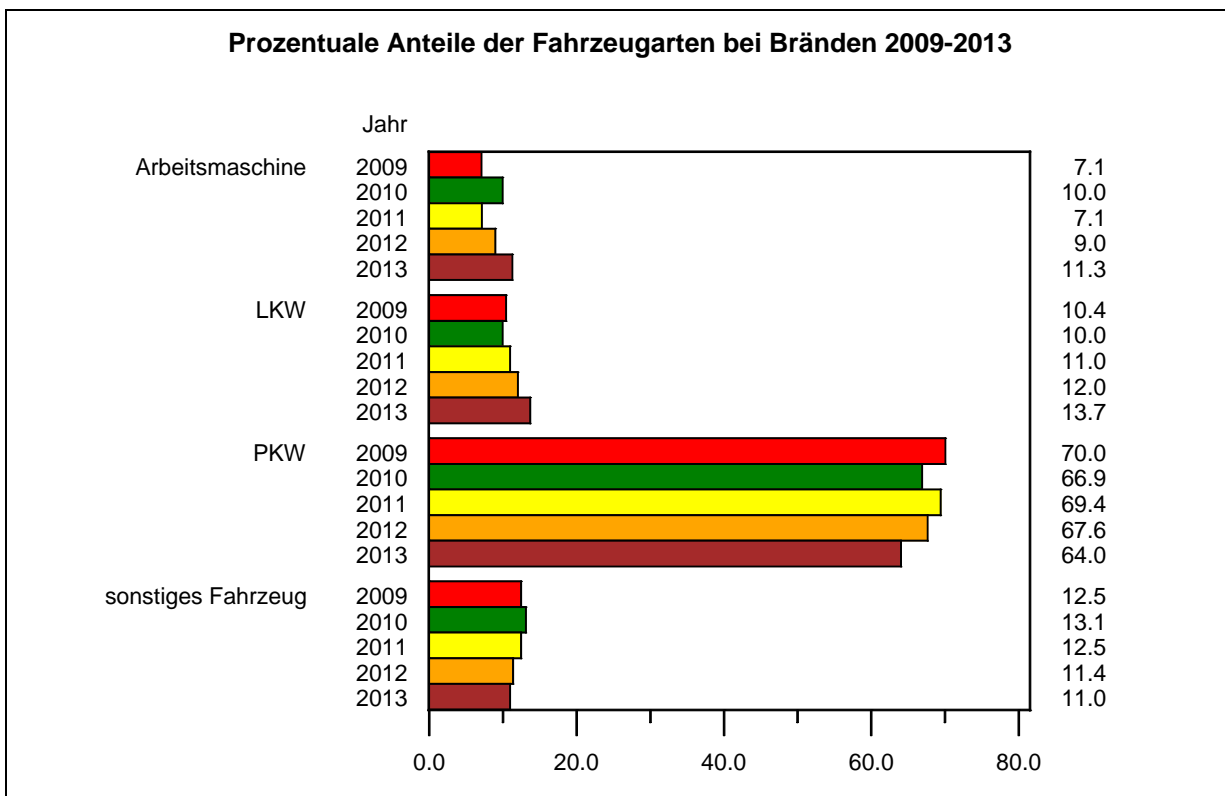
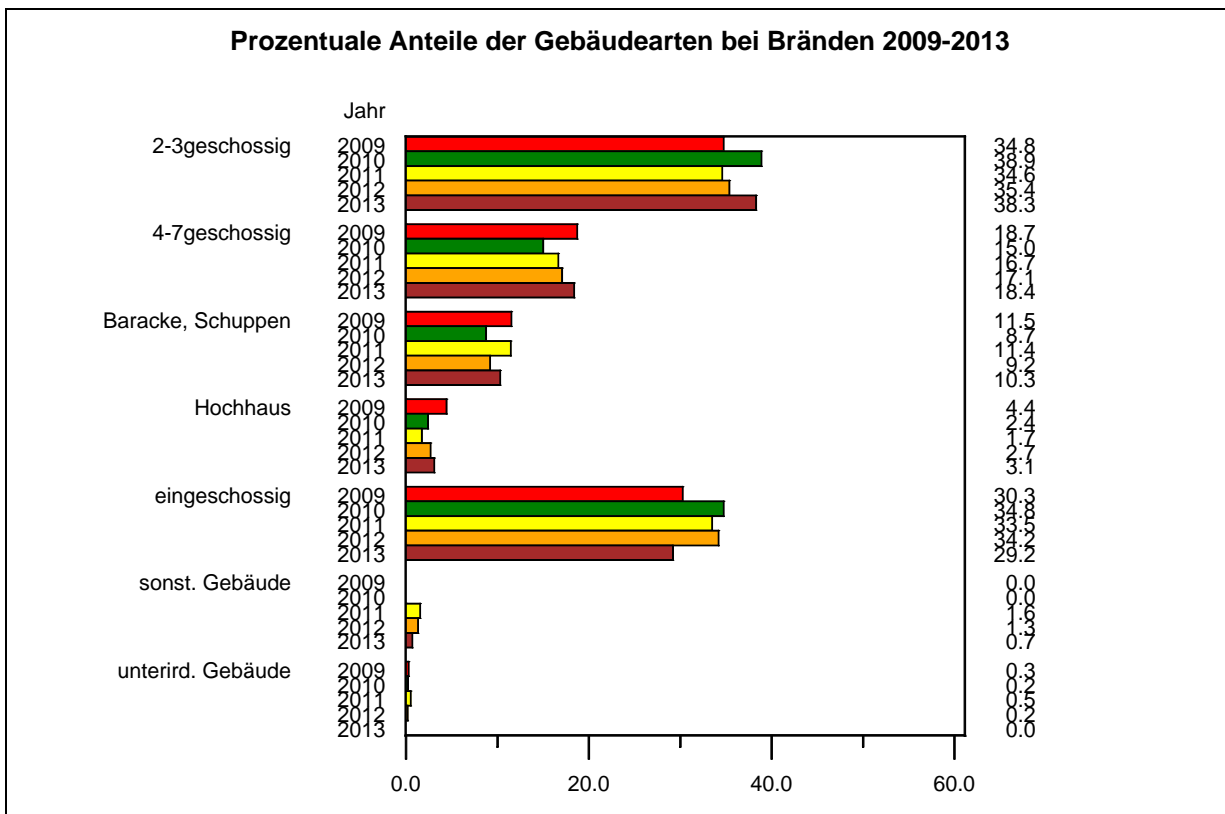

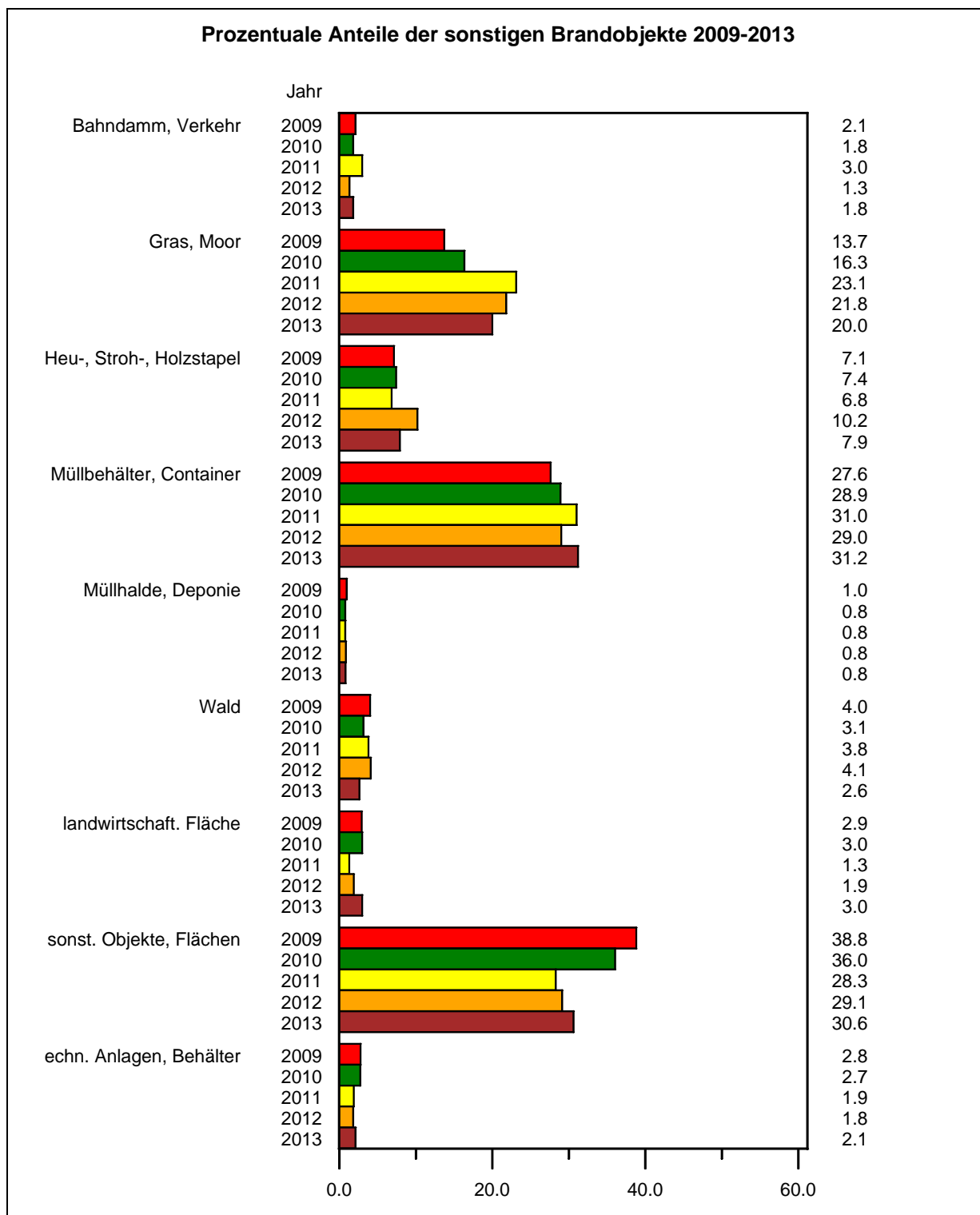

### 2.3.2 Auswertung der Hilfeleistungen

Bei den 16.535 Hilfeleistungen des Jahres 2013 waren es vor allem sonstige Ereignisse (30,9 %), Ereignisse zu den Gefahren mit Naturschäden (20,8) und Personen in Notlage (17,4 %), die den Einsatz der Feuerwehr erforderten.

Deutlich gestiegen sind die Ereignisse zu den Gefahren mit Naturschäden. Im Vergleich zum Vorjahr stieg die Zahl der Naturschäden um 1.981 Ereignisse. Dies ergibt sich aus der hohen Zahl von Einsätzen bei der Bekämpfung des Hochwassers im Juni 2013.

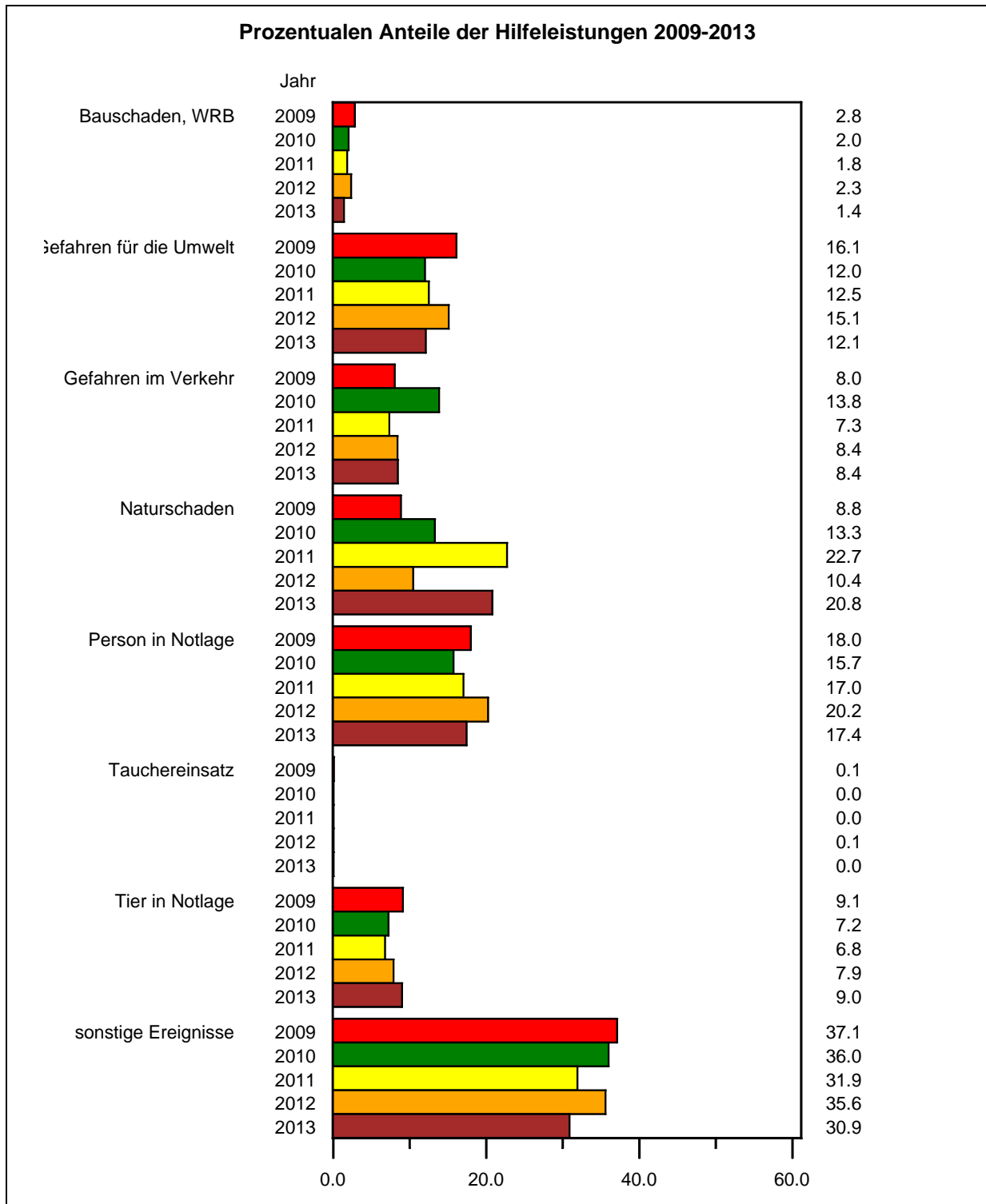

## 2.4 Zusammenfassung der Ereignisse und Einsätze

- Durch die Kameradinnen und Kameraden der Feuerwehr wurden 910 unverletzte Personen, 236 rauchvergiftete und 1.087 verletzte Personen gerettet. Für 198 Personen kam jede Hilfe zu spät.

Von den im Einsatz befindlichen Kräften der Feuerwehr wurden 28 Kameradinnen und Kameraden verletzt. Die Zahl ergibt sich aus den in den Ereignisberichten gemeldeten Daten. Diese Zahl unterscheidet sich deutlich von der Zahl der der Feuerwehr-Unfallkasse Mitte gemeldeten Unfällen. Hier wurden 338 der gemeldeten Unfälle als Arbeitsunfälle während des Einsatzdienstes anerkannt.

- Die Feuerwehren wurden zu 25.410 Ereignissen gerufen (4.951 Brände, 16.535 Hilfeleistungen, 3.924 übrige Ereignisse).
- Bei 20.085 Ereignissen (79 %) war nur eine Feuerwehr im Einsatz. Bei 2.881 Ereignissen (11,3 %) waren zwei Feuerwehren im Einsatz. Zu 2.168 Ereignissen (8,5 %) waren mindestens drei Wehren ausgerückt. Insgesamt wurden durch die Feuerwehren des Landes Sachsen-Anhalt 35.227 Einsätze gefahren.

Bei den gemeldeten Einsätzen hat die Freiwillige Feuerwehr mit 72,5 % den größten Anteil am Einsatzgeschehen.

Zu den 35.227 Einsätzen sind 227.066 Einsatzkräfte ausgerückt. In dieser Zahl sind natürlich die Kameradinnen und Kameraden, die mehrfach im Einsatz waren, entsprechend oft mitgezählt. Dabei wurden durch die Feuerwehrleute 525.796 Einsatzstunden geleistet. An den Einsätzen waren 54.436 Fahrzeuge beteiligt.

Für den Landkreis Harz konnten keine Angaben zu den eingesetzten Kräften und Fahrzeugen gemacht werden und auch keine Einsatzzeiten berechnet werden. Daher fehlen diese Zahlen in den Gesamtzahlen.

- Bei den Bränden dominiert der "Kleinbrand b" mit 56,3 % vor dem "Mittelbrand" mit 17,3 %.

Bei den Gebäudebränden liegen die Wohnungsbrände mit 49,1 % an der Spitze. Es handelt sich vor allem um 2-3geschossige (38,3 %) und eingeschossige (29,2 %) Gebäude.

Bei den sonstigen Brandobjekten ist der Anteil der Müllbehälter- und Containerbrände (31,2 %) am größten. Es folgen Brände sonstiger Objekte, Flächen mit 30,6 % und Gras- und Moorbrände (20 %).

Bei Fahrzeugbränden überwiegen PKW-Brände mit 64 %.

- Den größten Anteil an den Hilfeleistungen haben die sonstigen Ereignisse (30,9 %). Danach folgen die Ereignisse mit Naturschäden (20,8) und Ereignisse mit Personen in Notlage (17,4 %).

## 2.5 Übersicht über die Ereignisse und Einsätze

In den Tabellen wurden einige Hilfeleistungsarten zusammengefasst. Dies sind:

<b>Ereignisart (neu)</b>	<b>Ereignisart (Erfassungsbogen)</b>
Person in Notlage	Person in Notlage
Gefahren für die Umwelt	Wasser-, Eisunfall ausgelaufene Flüssigkeit Gefahrstoffunfall Gasausströmung Ölunfall Rauchentwicklung ohne Brand Unfall mit radioaktiven Stoffen Vergiftung
Gefahren im Verkehr	Verkehrshindernis Verkehrsunfall
Naturschaden	Hochwasser Sturmschaden Unwetter
Bauschaden, WRB	Wasserschaden Bauschaden Wasserrohrbruch
Sonstige Ereignisse	sonstiger Einsatz Explosionen ohne Brand

Entsprechend wurden bei den Bränden einige Gebäudenutzungen, Objektarten und Fahrzeugarten zusammengefasst. Dies sind:

<b>Gebäudenutzung (neu)</b>	<b>Gebäudenutzung (Erfassungsbogen)</b>
öffentliche Gebäude	Kindergarten, Schule Krankenhaus, Pflegeheim Versammlungsstätte
Gewerbe-, Industriegebäude	Baustelle Büro, Verwaltung Forschung, Versuchseinrichtung Garage Gastronomie Handel, Verkauf Hotel Lager Messe, Ausstellung Produktion
sonstige Gebäude	keine Nutzung sonst. Nutzung
<b>Fahrzeugart (neu)</b>	<b>Fahrzeugart (Erfassungsbogen)</b>
Arbeitsmaschine	Arbeitsmaschine Traktor
sonst. Fahrzeug	Bauwagen, Campingfahrzeug Luftfahrzeug Schienenfahrzeug Wasserfahrzeug sonst. Fahrzeug
<b>Objektart (neu)</b>	<b>Objektart (Erfassungsbogen)</b>
Bahndamm, Verkehr	Bahndamm Verkehrsanlage
Heu-, Stroh-, Holzstapel	Heu-, Strohstapel Holzstapel
sonst. Objekte, Flächen	sonst. Objekte, Fläche Jahrmarkt, Rummel
techn. Anlagen, Behälter	Gasflasche, -tank Leitung, Pipeline Tank offene techn. Anlage sonst. Großbehältnis sonst. Kleinbehältnis unterird. techn. Anlage

**Tabelle 2.1: Ereignisse mit Menschenrettung**

Ereignisgruppe	Anzahl	Ereignisart	rauch- gerettet	rauch- vergiftet	verletzt	tödlich verletzt
Brand		Großbrand	49	6	11	1
		Mittelbrand	68	55	50	4
		Kleinbrand b	140	106	43	2
		Kleinbrand a	20	22	3	0
		Brand vor Ankunft der Feuerwehr gelöscht	7	33	9	0
		<b>gesamt</b>	<b>284</b>	<b>222</b>	<b>116</b>	<b>7</b>
Hilfeleistungen		Bauschaden, WRB	1	0	2	0
		Person in Notlage	445	3	608	150
		Tier in Notlage	1	0	3	1
		Gefahren für die Umwelt	15	10	39	1
		Gefahren im Verkehr	71	0	242	21
		Naturschaden	20	0	1	1
		sonstige Ereignisse	73	0	72	16
		<b>gesamt</b>	<b>626</b>	<b>13</b>	<b>967</b>	<b>190</b>
Übrige		Fehlalarmierung durch ABMA	0	1	0	0
		blinder Alarm	0	0	4	1
		<b>gesamt</b>	<b>0</b>	<b>1</b>	<b>4</b>	<b>1</b>
<b>2013</b>	<b>gesamt</b>	<b>910</b>	<b>236</b>	<b>1087</b>	<b>198</b>	
2012	gesamt	1188	228	1184	205	
2011	gesamt	746	157	1034	218	
2010	gesamt	1479	185	1035	170	
2009	gesamt	885	211	932	200	

**Tabelle 2.2: Geschädigte Feuerwehrangehörige**

Ereignisgruppe	Ereignisart	rauch- vergiftet	verletzt	tödlich verletzt
Brand	Großbrand	2	4	0
	Mittelbrand	5	0	0
	Kleinbrand b	8	2	0
	Kleinbrand a	2	1	0
	<b>gesamt</b>	<b>17</b>	<b>7</b>	<b>0</b>
Hilfeleistungen	gesamt	<b>0</b>	<b>4</b>	<b>0</b>
<b>2013</b>	<b>gesamt</b>	<b>17</b>	<b>11</b>	<b>0</b>
2012	gesamt	2	25	0
2011	gesamt	5	39	0
2010	gesamt	30	24	0
2009	gesamt	6	57	1



**Tabelle 2.3: Übersicht über die Ereignisarten**

Ereignisart	Ereign. 2013		Ereign. 2012		Ereign. 2011		Ereign. 2010		Ereign. 2009	
	Anzahl	Proz.	Anzahl	Proz.	Anzahl	Proz.	Anzahl	Proz.	Anzahl	Proz.
<b>Ereignisgruppe Brand</b>										
Brand vor Ankunft der Feuerwehr gelöscht	516	2.0	583	2.5	507	2.0	563	2.1	503	2.2
Kleinbrand a	627	2.5	880	3.8	787	3.1	908	3.4	919	4.0
Kleinbrand b	2786	11.0	2954	12.6	3236	12.6	2677	9.9	2915	12.8
Mittelbrand	857	3.4	950	4.0	961	3.7	779	2.9	749	3.3
Großbrand	165	0.6	243	1.0	227	0.9	238	0.9	194	0.9
<b>gesamt</b>	<b>4951</b>	<b>19.5</b>	<b>5610</b>	<b>23.9</b>	<b>5718</b>	<b>22.3</b>	<b>5165</b>	<b>19.2</b>	<b>5280</b>	<b>23.2</b>
<b>Ereignisgruppe Hilfeleistung</b>										
Bauschaden, WRB	236	0.9	328	1.4	276	1.1	351	1.3	392	1.7
Gefahren für die Umwelt	2000	7.9	2111	9.0	1987	7.8	2169	8.1	2246	9.9
Gefahren im Verkehr	1393	5.5	1174	5.0	1162	4.5	2501	9.3	1123	4.9
Naturschaden	3438	13.5	1457	6.2	3607	14.1	2402	8.9	1233	5.4
Person in Notlage	2879	11.3	2830	12.1	2699	10.5	2843	10.6	2511	11.0
Tauchereinsatz	5	0.0	8	0.0	6	0.0	6	0.0	12	0.1
Tier in Notlage	1479	5.8	1102	4.7	1076	4.2	1301	4.9	1273	5.6
sonstige Ereignisse	5105	20.2	4970	21.2	5065	19.8	6505	24.2	5178	22.7
<b>gesamt</b>	<b>16535</b>	<b>65.1</b>	<b>13980</b>	<b>59.6</b>	<b>15878</b>	<b>62.0</b>	<b>18078</b>	<b>67.3</b>	<b>13968</b>	<b>61.3</b>
<b>Ereignisgruppe übrige</b>										
Fehlalarm. d. ABMA	2140	8.4	2006	8.6	2121	8.3	1853	6.9	1708	7.5
blinder Alarm	1675	6.6	1716	7.3	1729	6.8	1643	6.1	1689	7.4
böswilliger Alarm	109	0.4	139	0.6	158	0.6	131	0.5	146	0.6
<b>gesamt</b>	<b>3924</b>	<b>15.4</b>	<b>3861</b>	<b>16.5</b>	<b>4008</b>	<b>15.7</b>	<b>3627</b>	<b>13.5</b>	<b>3543</b>	<b>15.5</b>
<b>gesamt</b>	<b>25410</b>	<b>100.0</b>	<b>23451</b>	<b>100.0</b>	<b>25604</b>	<b>100.0</b>	<b>26870</b>	<b>100.0</b>	<b>22791</b>	<b>100.0</b>

**Tabelle 2.4: Übersicht über die Einsätze**

Ereignisart	Einsätze 2013		Einsätze 2012		Einsätze 2011		Einsätze 2010		Einsätze 2009	
	Anzahl	Proz.	Anzahl	Proz.	Anzahl	Proz.	Anzahl	Proz.	Anzahl	Proz.
<b>Ereignisgruppe Brand</b>										
Brand vor Ankunft der Feuerwehr gelöscht	744	2.1	848	2.8	709	2.2	752	2.3	661	2.4
Kleinbrand a	850	2.4	1132	3.7	1023	3.2	1144	3.5	1117	4.0
Kleinbrand b	3944	11.2	4050	13.4	4257	13.3	3457	10.5	3668	13.3
Mittelbrand	2292	6.5	2081	6.9	1875	5.8	1620	4.9	1444	5.2
Großbrand	797	2.3	1005	3.3	763	2.4	1028	3.1	848	3.1
<b>Gesamt</b>	<b>8627</b>	<b>24.5</b>	<b>9116</b>	<b>30.1</b>	<b>8627</b>	<b>26.9</b>	<b>8001</b>	<b>24.3</b>	<b>7738</b>	<b>28.0</b>
<b>Ereignisgruppe Hilfeleistung</b>										
Bauschaden, WRB	269	0.8	365	1.2	300	0.9	397	1.2	449	1.6
Gefahren für die Umwelt	2708	7.7	2778	9.2	2464	7.7	2715	8.2	2755	10.0
Gefahren im Verkehr	2166	6.1	1702	5.6	1633	5.1	3127	9.5	1500	5.4
Naturschaden	5499	15.6	1678	5.5	4533	14.1	3002	9.1	1391	5.1
Person in Notlage	3238	9.2	3191	10.6	3065	9.6	3124	9.5	2735	9.9
Tauchereinsatz	5	0.0	9	0.0	10	0.0	6	0.0	14	0.1
Tier in Notlage	1514	4.3	1140	3.8	1116	3.5	1343	4.1	1297	4.7
sonstige Ereignisse	5555	15.8	5252	17.4	5343	16.6	6854	20.8	5322	19.3
<b>gesamt</b>	<b>20954</b>	<b>59.5</b>	<b>16115</b>	<b>53.3</b>	<b>18464</b>	<b>57.5</b>	<b>20568</b>	<b>62.4</b>	<b>15463</b>	<b>56.1</b>
<b>Ereignisgruppe übrige</b>										
Fehlalarm. d. ABMA	3434	9.7	2770	9.2	2798	8.7	2321	7.0	2199	8.0
blinder Alarm	2051	5.8	2054	6.8	2034	6.3	1916	5.8	2025	7.3
böswilliger Alarm	161	0.5	196	0.6	207	0.6	169	0.5	162	0.6
<b>gesamt</b>	<b>5646</b>	<b>16.0</b>	<b>5020</b>	<b>16.6</b>	<b>5039</b>	<b>15.6</b>	<b>4406</b>	<b>13.3</b>	<b>4386</b>	<b>15.9</b>
<b>gesamt</b>	<b>35227</b>	<b>100.0</b>	<b>30251</b>	<b>100.0</b>	<b>32130</b>	<b>100.0</b>	<b>32975</b>	<b>100.0</b>	<b>27587</b>	<b>100.0</b>

**Tabelle 2.5: Anzahl der beteiligten Feuerwehren je Ereignis**

Beteiligte Feuerwehren	Ereign. 2013		Ereign. 2012		Ereign. 2011		Ereign. 2010		Ereign. 2009	
	Anzahl	Proz.	Anzahl	Proz.	Anzahl	Proz.	Anzahl	Proz.	Anzahl	Proz.
0	290	1.2	3	0.0	62	0.3	14	0.1	17	0.1
1	20085	79.0	19566	83.4	21567	84.2	23380	87.0	19995	87.7
2	2881	11.3	2384	10.2	2647	10.3	2203	8.2	1799	7.9
3	1066	4.2	815	3.5	707	2.8	658	2.5	487	2.1
4	502	2.0	373	1.6	316	1.2	315	1.2	284	1.3
5	220	0.9	126	0.5	136	0.5	132	0.5	94	0.4
6	143	0.6	86	0.4	75	0.3	73	0.3	60	0.3
7	82	0.3	43	0.2	46	0.2	36	0.1	22	0.1
8	82	0.3	33	0.1	48	0.2	36	0.1	23	0.1
9	19	0.1	11	0.0			7	0.0	3	0.0
10	14	0.1	4	0.0			4	0.0	3	0.0
11	8	0.0	6	0.0			5	0.0	3	0.0
12	5	0.0	4	0.0			1	0.0	1	0.0
13	6	0.0			1	0.0	1	0.0		
14	3	0.0					1	0.0		
15	4	0.0			1	0.0	3	0.0		
16	4	0.0	1	0.0			2	0.0	1	0.0
18	2	0.0								
19	1	0.0								
21					1	0.0				
22									1	0.0
24							1	0.0		
25	3	0.0								
31	1	0.0								
32							1	0.0		
35	1	0.0								
36	1	0.0								
56	1	0.0								
90									1	0.0
<b>gesamt</b>	<b>25424</b>	<b>100.0</b>	<b>23455</b>	<b>100.0</b>	<b>25607</b>	<b>100.0</b>	<b>26873</b>	<b>100.0</b>	<b>22794</b>	<b>100.0</b>
Die sich daraus ergebenden Einsätze	<b>35232</b>		<b>30251</b>		<b>32131</b>		<b>32988</b>		<b>27588</b>	

**Tabelle 2.6: Anzahl der Einsätze nach der Einsatzart und der Art der Feuerwehr**

Ereignisart	Einsätze 2013		Einsätze 2012		Einsätze 2011		Einsätze 2010		Einsätze 2009	
	Anzahl	Proz.	Anzahl	Proz.	Anzahl	Proz.	Anzahl	Proz.	Anzahl	Proz.
<b>Ereignisgruppe Brand</b>										
Berufsfeuerwehr	1023	2.9	1223	4.0	1277	4.0	1260	3.8	1400	5.0
Freiwillige Feuerwehr	7591	21.6	7871	26.0	7328	22.8	6717	20.4	6322	22.9
Werkfeuerwehr	13	0.0	22	0.1	22	0.1	24	0.1	16	0.1
<b>gesamt</b>	<b>8627</b>	<b>24.5</b>	<b>9116</b>	<b>30.1</b>	<b>8627</b>	<b>26.9</b>	<b>8001</b>	<b>24.3</b>	<b>7738</b>	<b>28.0</b>
<b>Ereignisgruppe Hilfeleistung</b>										
Berufsfeuerwehr	6801	19.3	6659	22.0	6597	20.6	7544	22.9	6800	24.7
Freiwillige Feuerwehr	14089	40.0	9373	31.0	11792	36.7	12948	39.3	8590	31.1
Werkfeuerwehr	64	0.2	83	0.3	75	0.2	76	0.2	73	0.3
<b>gesamt</b>	<b>20954</b>	<b>59.5</b>	<b>16115</b>	<b>53.3</b>	<b>18464</b>	<b>57.5</b>	<b>20568</b>	<b>62.4</b>	<b>15463</b>	<b>56.1</b>
<b>Ereignisgruppe übrige</b>										
Berufsfeuerwehr	1657	4.7	1666	5.5	1723	5.3	1544	4.7	1450	5.2
Freiwillige Feuerwehr	3847	10.9	3204	10.6	3117	9.7	2676	8.1	2806	10.2
Werkfeuerwehr	142	0.4	150	0.5	199	0.6	186	0.5	130	0.5
<b>gesamt</b>	<b>5646</b>	<b>16.0</b>	<b>5020</b>	<b>16.6</b>	<b>5039</b>	<b>15.6</b>	<b>4406</b>	<b>13.3</b>	<b>4386</b>	<b>15.9</b>
<b>gesamt</b>	<b>35227</b>	<b>100.0</b>	<b>30251</b>	<b>100.0</b>	<b>32130</b>	<b>100.0</b>	<b>32975</b>	<b>100.0</b>	<b>27587</b>	<b>100.0</b>

**Tabelle 2.7: Ausgerückte Kräfte und Fahrzeuge**

	2013		2012		2011		2010		2009	
Einsätze	35227		30251		32130		32975		27587	
Ausgerückte Kräfte	227066		216646		226400		231529		191296	
Ausgerückte Fahrzeuge	54436		54068		55206		58091		47703	
Einsatzstunden	525796		286587		356398		368755		265162	

*Für den Landkreis Harz erfolgten keine Angaben zu den eingesetzten Kräften und Fahrzeugen und Einsatzzeiten.*

**Tabelle 2.8: Übersicht über die Brandarten**

Brandart	Brände 2013		Brände 2012		Brände 2011		Brände 2010		Brände 2009	
	Anzahl	Proz.	Anzahl	Proz.	Anzahl	Proz.	Anzahl	Proz.	Anzahl	Proz.
Brand vor Ankunft der Feuerwehr gelöscht	516	10.4	583	10.4	507	8.9	563	10.9	503	9.5
Kleinbrand a	627	12.7	880	15.7	787	13.7	908	17.6	919	17.4
Kleinbrand b	2786	56.3	2954	52.7	3236	56.6	2677	51.8	2915	55.2
Mittelbrand	857	17.3	950	16.9	961	16.8	779	15.1	749	14.2
Großbrand	165	3.3	243	4.3	227	4.0	238	4.6	194	3.7
<b>gesamt</b>	<b>4951</b>	<b>100.0</b>	<b>5610</b>	<b>100.0</b>	<b>5718</b>	<b>100.0</b>	<b>5165</b>	<b>100.0</b>	<b>5280</b>	<b>100.0</b>

*Für den Landkreis Harz erfolgten keine Angaben zur Gebäudenutzung, Gebäudeart, Fahrzeugart bei Bränden oder zu den sonstigen Bränden.*

**Tabelle 2.9: Gebäudenutzung bei Bränden**

Gebäudenutzung	Brände 2013		Brände 2012		Brände 2011		Brände 2010		Brände 2009	
	Anzahl	Proz.	Anzahl	Proz.	Anzahl	Proz.	Anzahl	Proz.	Anzahl	Proz.
Wohngebäude	641	49.1	791	45.2	660	42.7	716	47.8	715	48.9
öffentliche Gebäude	20	1.5	48	2.7	48	3.1	45	3.0	44	3.0
Gewerbe-, Industriegeb.	217	16.6	330	18.9	282	18.2	273	18.2	250	17.1
landwirtsch. Gebäude	78	6.0	130	7.4	107	6.9	117	7.8	97	6.6
sonstige Gebäude	350	26.8	453	25.8	450	29.1	348	23.2	357	24.4
<b>gesamt</b>	<b>1306</b>	<b>100.0</b>	<b>1752</b>	<b>100.0</b>	<b>1547</b>	<b>100.0</b>	<b>1499</b>	<b>100.0</b>	<b>1463</b>	<b>100.0</b>

**Tabelle 2.10: Gebäudeart bei Bränden**

Gebäudeart	Brände 2013		Brände 2012		Brände 2011		Brände 2010		Brände 2009	
	Anzahl	Proz.	Anzahl	Proz.	Anzahl	Proz.	Anzahl	Proz.	Anzahl	Proz.
eingeschossig	381	29.2	599	34.2	518	33.5	521	34.8	438	30.3
2-3geschossig	500	38.3	620	35.4	535	34.6	583	38.9	503	34.8
4-7geschossig	240	18.4	299	17.1	258	16.7	225	15.0	271	18.7
Hochhaus	41	3.1	47	2.7	27	1.7	36	2.4	64	4.4
Baracke, Schuppen	134	10.3	161	9.2	177	11.4	131	8.7	167	11.5
unterird. Gebäude			3	0.2	8	0.5	3	0.2	4	0.3
sonst. Gebäude	9	0.7	23	1.3	24	1.6				
<b>gesamt</b>	<b>1305</b>	<b>100.0</b>	<b>1752</b>	<b>100.0</b>	<b>1547</b>	<b>100.0</b>	<b>1499</b>	<b>100.0</b>	<b>1447</b>	<b>100.0</b>

**Tabelle 2.11: Fahrzeugart bei Bränden**

Fahrzeugart	Brände 2013		Brände 2012		Brände 2011		Brände 2010		Brände 2009	
	Anzahl	Proz.	Anzahl	Proz.	Anzahl	Proz.	Anzahl	Proz.	Anzahl	Proz.
LKW	67	13.7	59	12.0	60	11.0	59	10.0	56	10.4
PKW	313	64.0	332	67.6	379	69.4	396	66.9	376	70.0
Arbeitsmaschine	55	11.3	44	9.0	39	7.1	59	10.0	38	7.1
sonst. Fahrzeug	54	11.0	56	11.4	68	12.5	78	13.1	67	12.5
<b>gesamt</b>	<b>489</b>	<b>100.0</b>	<b>491</b>	<b>100.0</b>	<b>546</b>	<b>100.0</b>	<b>592</b>	<b>100.0</b>	<b>537</b>	<b>100.0</b>

**Tabelle 2.12: Sonstige Brände**

Objektart	Brände 2013		Brände 2012		Brände 2011		Brände 2010		Brände 2009	
	Anzahl	Proz.	Anzahl	Proz.	Anzahl	Proz.	Anzahl	Proz.	Anzahl	Proz.
Bahndamm, Verkehr	45	1.8	44	1.3	108	3.0	55	1.8	70	2.1
Gras, Moor	495	20.0	734	21.8	837	23.1	501	16.3	446	13.7
Heu-, Stroh-, Holzstapel	196	7.9	343	10.2	247	6.8	225	7.4	231	7.1
Müllbehälter, Container	771	31.2	977	29.0	1124	31.0	887	28.9	897	27.6
Müllhalde, Deponie	20	0.8	28	0.8	28	0.8	24	0.8	31	1.0
Wald	64	2.6	138	4.1	140	3.8	96	3.1	130	4.0
landwirtschaft. Fläche	74	3.0	63	1.9	47	1.3	92	3.0	95	2.9
sonst. Objekte, Flächen	756	30.6	980	29.1	1025	28.3	1105	36.0	1261	38.8
techn. Anlagen, Behälter	51	2.1	60	1.8	68	1.9	83	2.7	90	2.8
<b>gesamt</b>	<b>2472</b>	<b>100.0</b>	<b>3367</b>	<b>100.0</b>	<b>3624</b>	<b>100.0</b>	<b>3068</b>	<b>100.0</b>	<b>3251</b>	<b>100.0</b>

**Tabelle 2.13: Übersicht über die Hilfeleistungen**

Hilfeleistungsart	HL 2013		HL 2012		HL 2011		HL 2010		HL 2009	
	Anzahl	Proz.	Anzahl	Proz.	Anzahl	Proz.	Anzahl	Proz.	Anzahl	Proz.
Bauschaden, WRB	236	1.4	328	2.3	276	1.8	351	2.0	392	2.8
Gefahren für die Umwelt	2000	12.1	2111	15.1	1987	12.5	2169	12.0	2246	16.1
Gefahren im Verkehr	1393	8.4	1174	8.4	1162	7.3	2501	13.8	1123	8.0
Naturschaden	3438	20.8	1457	10.4	3607	22.7	2402	13.3	1233	8.8
Person in Notlage	2879	17.4	2830	20.2	2699	17.0	2843	15.7	2511	18.0
Tauchereinsatz	5	0.0	8	0.1	6	0.0	6	0.0	12	0.1
Tier in Notlage	1479	9.0	1102	7.9	1076	6.8	1301	7.2	1273	9.1
sonstige Ereignisse	5105	30.9	4970	35.6	5065	31.9	6505	36.0	5178	37.1
<b>gesamt</b>	<b>16535</b>	<b>100.0</b>	<b>13980</b>	<b>100.0</b>	<b>15878</b>	<b>100.0</b>	<b>18078</b>	<b>100.0</b>	<b>13968</b>	<b>100.0</b>

### 3 Jahresstatistik der Feuerwehren 2013 (Feu905)

JAHRESSTATISTIK DER FEUERWEHREN 2013 (Stichtag: 31.Dezember 2013)

Bogen: A

Stadt / Gemeinde				Einwohnerzahl	2.259.393
Landkreis / Stadtkreis				Trägergemeinden	123
Bundesland <sup>1)</sup>		Sachsen-Anhalt		Fw-Abteilungen	
Ident-Nr. Stadt / Gemeinden					
		BF	FF	JF	anerk. WF/BtF
<b>Organisation und Aufgaben</b>					
Feuerwehren gesamt		3	1.602	1277	15
Feuerwachen gesamt		5	1.683		17
davon mit ständiger Besetzung		5	7		11
Feuerwehren mit zusätzlichen Aufgaben <sup>2)</sup>	Rettungsdienst und Krankentransport	3	-		2
	Notarztwagenbetrieb	2	-		-
	Strahlenschutz / Gefahrgut (überörtlich)	3	81		2
	Tauchdienst (örtlich und überörtlich)	1	-		0
	Höhenrettung	3	13		0
musiktreibende Züge in der FW <sup>3)</sup>		-	46	3	-
<b>Mitglieder</b>					
Aktive Mitglieder (gesamt)		550	34.066	12.193	858
davon	weibliche Angehörige	3	4.761	4.097	14
	Musiker	-	838	59	-
	Atemschutz-Geräteträger	-	11.277		596
	Führerschein CE (Klasse 2)	-	3.281		201
	Gruppenführer	-	4.464		80
	Zugführer	-	891		27
In der Zahl der Aktiven enthalten davon	Hauptberufliche Aktive gesamt	550	202		211
	Höherer Dienst (A 13 - B)	9	-		2
	Gehobener Dienst (A 9 - A 13)	59	9		31
	Mittlerer Dienst (A 7 - A 9)	460	118		144
	Technische Angestellte	19	75		34
	Lohnempfänger	-	-		-
Mitglieder (ehemalige Aktive) i. d. Alters- und Ehrenabteilungen		-	12.897		
Im Feuerwehrdienst					
verletzte / verunglückte Aktive					
tödlich verunglückte Aktive					

## JAHRESSTATISTIK DER FEUERWEHREN 2013 (Stichtag: 31.Dezember 2013)

Bogen: A

<b>Einsätze</b>										
Einsatzanlass		BF <sup>4)</sup>			FF <sup>4)</sup>			Anerk. WF/BtF		
		Einsätze	Personen <sup>7)</sup>		Einsätze	Personen <sup>7)</sup>		Einsätze	Personen <sup>7)</sup>	
			gerettet	tot		gerettet	tot	gerettet	tot	
Brände und Explosionen (gesamt)		1028	221	1	7600	401	6	13	0	0
davon	Kleinbrände a	205			643			2		
	Kleinbrände b	523			3416			5		
	Mittelbrände	84			2205			3		
	Großbrände	29			767			1		
Katastropheneinsätze			0	0		0	0		0	0
davon	Alarme	0			0			0		
	Einsätze	0			0			0		
Technische Hilfeleistungen (gesamt)		2984	767	119	10863	798	70	38	14	0
davon	Gefahrgut	19			120			0		
	Öl <sup>9)</sup>	36			83			2		
Tiere / Insekten		715			798			1		
Notfalleinsätze gesamt		19346			-					
davon mit Notarzt		5047			-					
davon mit RTW		14299			-					
Krankentransporte (Fahrten)		996			-					
Sonstige Einsätze		3097			2419			25		
Fehlalarmierungen (gesamt)		1657			3847			142		
davon	blinde Alarme	1000			1046			5		
	böswillige Alarme	47			114			0		
	durch Brandmeldeanlagen	610			2687			137		
<b>Besondere Abfragen</b>										

- 1) Nichtzutreffendes streichen
- 2) Aufgaben der Feuerwehr, die offiziell neben der Brandbekämpfung diese mit ausführen
- 3) Gesamtzahl aller Musikzugarten
- 4) in Städten mit BF die Einsätze der dortigen FF (auch gemeinsame) in Spalte FF getrennt eintragen
- 5) Relaisfunkstellen und feste Landfunkstellen
- 6) Gerettete Personen im Sinne der DIN 14011 Teil 3 Nr. 1.1
- 7) durch Schadensereignis getötete Menschen
- 8) als vergleichbare Dienststellung zum öffentlichen Dienst
- 9) Hilfeleistungen im Zusammenhang mit Mineralölprodukten
- 10) Alle Typen Abrollbehälter (AB) für Wechselladerfahrzeuge (WLF)

**JAHRESSTATISTIK DER FEUERWEHREN 2013** (Stichtag: 31.Dezember 2013)**Bogen: B**

			BF			FF			anerk. WF/BF		
<b>Löschfahrzeuge</b>											
TSF (u. TSF-Tr)		TSF-W	0	0	334	483	1	2			
LF 8		LF 8/6	0	0	138	286	0	1			
LF 16	LF16-TS	LF 16/12	0	0	1	43	89	126	0	2	1
LF 24		HLF	0	6	3	58	1	1			
TLF 8/18		TLF 16/24-Tr	0	0	5	44	0	2			
TLF 16/25			1			198			0		
TLF 24/50		TLF 24/48	3	0	12	0	2	0			
TLF 20/40			0			8			1		
TroTLF 16			0			0			0		
sonstige TroTLF			0			0			0		
<b>Hubrettungsfahrzeuge</b>											
DL 16-4	DL 12-9	DLK 12-9	0	0	0	0	0	0	0	0	0
DL 23/12 (DL 30)		DLK 23/12	0	5	19	50	1	0			
DL 18-12		DLK 18-12	0	0	0	2	0	0			
GM/TM			1			12			2		
Sonstige			0			0			0		
<b>Rüst- und Gerätewagen</b>											
RW 1		RW 2 / RW 3	1	1	38	18	0	2			
GW-G 1		GW-G 2	0	2	0	9	0	2			
GW-A		GW-AS	0	0	0	0	0	0			
sonst. RW		sonst. GW	0	1	27	61	0	0			
<b>sonstige Fahrzeuge</b>											
ELW 1		ELW 2 / ELW 3	8	3	98	2	6	2			
KdoW		MTW	0	8	46	615	4	2			
SW 1000		SW 2000	0	2	18	24	0	0			
FwK			0			0			0		
WLF		AB 1)	6	23	7	7	5	12			
LB/LK (ohne MZB u. RTB)			0			0			0		
GW-T			0			0			0		
sonstige Fahrzeuge			0			0			12		
FwA-TS (TSA)			1			81			0		
sonstige FwA			1			280			9		

**JAHRESSTATISTIK DER FEUERWEHREN 2013** (Stichtag: 31.Dezember 2013)**Bogen: B**

		BF		FF		anerk. WF/BtF	
<b>Sanitätsfahrzeuge</b>							
KTW		1		0		2	
NAW	RTW	5	7	0	0	0	4
GRTW	GKTW	0	0	0	0	0	0
sonstige		0		0		0	
<b>Boote</b>							
RTB		3		52		0	
MZB		2		33		2	
sonstige Boote		6		152		0	
<b>Fernmeldeanlagen</b>							
Ortsfeste Sender <sup>5)</sup>		46		0		12	
Fahrzeug-Sprechfunkgeräte		259		2.791		45	
Hand-Sprechfunkgeräte		341		7.710		203	
Meldeempfänger		630		20.442		117	
<b>Besondere Abfragen</b>							
keine							

Die Freiräume bzw. besondere Abfragen geben die Möglichkeit zu zusätzlichen statistischen Erhebungen. Diese Angaben werden nicht in die Bundesstatistik aufgenommen.

Die Angaben werden bestätigt:

Magdeburg, den 16.07.2014



## 4 Auswertung der Ereignisse und Einsätze nach Landkreisen und kreisfreien Städten

Tabelle 4.1: Ereignisse nach Kreisen und Ereignisart

Kreis	Ereignisgruppe	Ereignisse 2013		Ereignisse			
		Anzahl	Proz.	2012	2011	2010	2009
Altmarkkreis Salzwedel	Brand	251	1.0	310	320	247	244
	Hilfeleistung	353	1.4	295	356	637	345
	übrige	73	0.3	88	87	61	81
	<b>gesamt</b>	<b>677</b>	<b>2.7</b>	<b>693</b>	<b>763</b>	<b>945</b>	<b>670</b>
Anhalt-Bitterfeld	Brand	345	1.4	405	540	436	364
	Hilfeleistung	469	1.8	378	514	489	469
	übrige	388	1.5	410	450	344	334
	<b>gesamt</b>	<b>1202</b>	<b>4.7</b>	<b>1193</b>	<b>1504</b>	<b>1269</b>	<b>1167</b>
Burgenlandkreis	Brand	374	1.5	431	386	282	295
	Hilfeleistung	1500	5.9	1161	1242	1244	1053
	übrige	233	0.9	241	218	195	191
	<b>gesamt</b>	<b>2107</b>	<b>8.3</b>	<b>1833</b>	<b>1846</b>	<b>1721</b>	<b>1539</b>
Börde	Brand	359	1.4	355	359	299	334
	Hilfeleistung	565	2.2	398	457	570	396
	übrige	204	0.8	167	151	151	147
	<b>gesamt</b>	<b>1128</b>	<b>4.4</b>	<b>920</b>	<b>967</b>	<b>1020</b>	<b>877</b>
Dessau-Roßlau	Brand	193	0.8	218	239	173	254
	Hilfeleistung	1511	5.9	1284	1423	1331	1238
	übrige	170	0.7	136	174	131	149
	<b>gesamt</b>	<b>1874</b>	<b>7.4</b>	<b>1638</b>	<b>1836</b>	<b>1635</b>	<b>1641</b>
Halle	Brand	476	1.9	524	495	553	580
	Hilfeleistung	2763	10.9	2240	2262	2647	2260
	übrige	385	1.5	312	317	292	141
	<b>gesamt</b>	<b>3624</b>	<b>14.3</b>	<b>3076</b>	<b>3074</b>	<b>3492</b>	<b>2981</b>
Harz	Brand	683	2.7	612	543	619	465
	Hilfeleistung	1790	7.0	1526	1796	2625	1696
	übrige	356	1.4	382	488	492	464
	<b>gesamt</b>	<b>2829</b>	<b>11.1</b>	<b>2520</b>	<b>2827</b>	<b>3736</b>	<b>2625</b>
Jerichower Land	Brand	194	0.7	202	198	178	231
	Hilfeleistung	499	2.0	324	354	473	253
	übrige	129	0.5	87	129	115	117
	<b>gesamt</b>	<b>822</b>	<b>3.2</b>	<b>613</b>	<b>681</b>	<b>766</b>	<b>601</b>
Magdeburg	Brand	536	2.1	645	734	727	758
	Hilfeleistung	3283	12.9	3317	3401	3816	3434
	übrige	1182	4.7	1262	1295	1169	1203
	<b>gesamt</b>	<b>5001</b>	<b>19.7</b>	<b>5224</b>	<b>5430</b>	<b>5712</b>	<b>5395</b>
Mansfeld-Südharz	Brand	267	1.1	357	310	281	312
	Hilfeleistung	723	2.8	636	624	971	561
	übrige	143	0.6	146	102	134	155
	<b>gesamt</b>	<b>1133</b>	<b>4.5</b>	<b>1139</b>	<b>1036</b>	<b>1386</b>	<b>1028</b>
Saalekreis	Brand	355	1.4	421	479	407	369
	Hilfeleistung	877	3.4	915	1148	1111	708
	übrige	249	1.0	164	162	139	146
	<b>gesamt</b>	<b>1481</b>	<b>5.8</b>	<b>1500</b>	<b>1789</b>	<b>1657</b>	<b>1223</b>
Salzland	Brand	532	2.1	557	517	429	496
	Hilfeleistung	1126	4.4	789	1234	838	724
	übrige	239	1.0	242	242	252	255
	<b>gesamt</b>	<b>1897</b>	<b>7.5</b>	<b>1588</b>	<b>1993</b>	<b>1519</b>	<b>1475</b>

**Ereignisse nach Kreisen und Ereignisart (Fortsetzung)**

Kreis	Ereignisgruppe	Ereignisse 2013		Ereignisse			
		Anzahl	Proz.	2012	2011	2010	2009
Stendal	Brand	214	0.9	253	254	263	316
	Hilfeleistung	516	2.0	348	473	558	425
	übrige	60	0.2	87	64	62	82
	<b>gesamt</b>	<b>790</b>	<b>3.1</b>	<b>688</b>	<b>791</b>	<b>883</b>	<b>823</b>
Wittenberg	Brand	172	0.7	320	344	271	262
	Hilfeleistung	560	2.2	369	594	768	406
	Übrige	113	0.4	137	129	90	78
	<b>gesamt</b>	<b>845</b>	<b>3.3</b>	<b>826</b>	<b>1067</b>	<b>1129</b>	<b>746</b>
<b>gesamt</b>		<b>25410</b>	<b>100.0</b>	<b>23451</b>	<b>25604</b>	<b>26870</b>	<b>22791</b>

In der Tabelle 4.2 werden die Einsätze von Feuerwehren des Kreises auf je 1000 Einwohner bezogen. Die letzte Spalte enthält die Zahl der Einsätze pro Tag im Jahresdurchschnitt.

**Tabelle 4.2: Einsätze nach Kreisen je 1000 Einwohner bzw. je Tag**

Feuerwehren des Kreises	Einsätze 2013		
	Anzahl	je 1000 Einwohner	je Tag
Altmarkkreis Salzwedel	1286	14.80	3.52
Anhalt-Bitterfeld	1637	9.71	4.48
Burgenlandkreis	3110	16.71	8.52
Börde	2005	11.52	5.49
Dessau-Roßlau	1936	22.88	5.30
Halle	4001	17.29	12.20
Harz	4452	19.96	12.20
Jerichower Land	1516	16.41	4.15
Magdeburg	5368	23.10	14.71
Mansfeld-Südharz	1824	12.59	5.00
Saalekreis	2575	13.61	7.05
Salzland	2561	12.73	7.02
Stendal	1288	11.04	3.53
Wittenberg	1668	12.76	4.57
<b>gesamt</b>	<b>35227</b>	<b>15,91</b>	<b>96.51</b>

**Tabelle 4.3: Einsätze nach Kreisen**

Kreis	Einsätze 2013		Einsätze			
	Anzahl	Proz.	2012	2011	2010	2009
Altmarkkreis Salzwedel	1286	3.7	1108	1185	1500	1092
Anhalt-Bitterfeld	1637	4.6	1666	1915	1605	1491
Burgenlandkreis	3110	8.8	2560	2499	2190	1924
Börde	2005	5.7	1436	1461	1528	1200
Dessau-Roßlau	1936	5.5	1851	2069	1822	1849
Halle	4001	11.4	3442	3466	3789	3297
Harz	4452	12.6	3119	3324	4392	2930
Jerichower Land	1516	4.3	1006	1055	1177	976
Magdeburg	5368	15.2	5503	5780	6032	5730
Mansfeld-Südharz	1824	5.2	1560	1267	1713	1279
Saalekreis	2575	7.3	2489	2616	2106	1579
Salzland	2561	7.3	1912	2401	1859	1803
Stendal	1288	3.7	1081	1163	1294	1145
Wittenberg	1668	4.7	1518	1929	1968	1292
<b>gesamt</b>	<b>35227</b>	<b>100.0</b>	<b>30251</b>	<b>32130</b>	<b>32975</b>	<b>27587</b>

Bei den ausgerückten Kräften wurden die im Ereignisbericht für jede ausgerückte Feuerwehr angegebenen Kräfte addiert. Entsprechend wurde bei den ausgerückten Fahrzeugen verfahren.

Die Einsatzzeiten wurden nach der Formel

$$\text{Einsatzzeit} = (\text{Ausgerückte Kräfte}) * (\text{Dauer des Einsatzes})$$

berechnet. Als Dauer des Einsatzes wurde die im Berichtsbogen angegebene Einsatzzeit angenommen. Die so berechnete Einsatzzeit stellt näherungsweise die Summe aller Einsatzstunden aller eingesetzten Feuerwehrleute dar. Sie macht deutlich, welcher finanzielle Bedarf erforderlich ist, wären alle Einsatzstunden zu bezahlen.

***Für den Landkreis Harz erfolgten keine Angaben zu den eingesetzten Kräften und Fahrzeugen und Einsatzzeiten.***

**Tabelle 4.4: Gesamtzahl der ausgerückten Kräfte nach Kreisen**

Kreis	Kräfte 2013		Kräfte			
	Anzahl	Proz.	2012	2011	2010	2009
Altmarkkreis Salzwedel	10889	4.8	9853	10071	13083	9977
Anhalt-Bitterfeld	14797	6.5	15377	18304	14836	14246
Burgenlandkreis	21960	9.7	17465	16342	13744	11896
Börde	16278	7.2	11519	11654	12363	10592
Dessau-Roßlau	11471	5.0	10641	12269	10346	10640
Halle	26521	11.7	21458	21882	22212	17691
Harz	0	0.0	22417	23387	31346	19055
Jerichower Land	13357	5.9	8351	8495	9433	8336
Magdeburg	31901	14.0	31340	33194	33447	31407
Mansfeld-Südharz	15315	6.7	14348	11972	13796	12023
Saalekreis	21113	9.3	18074	20979	16495	12319
Salzland	22293	9.8	17886	20793	16944	16196
Stendal	8987	4.0	8224	8598	9391	9432
Wittenberg	12184	5.4	9693	8460	14093	7486
<b>gesamt</b>	<b>227066</b>	<b>100.0</b>	<b>216646</b>	<b>226400</b>	<b>231529</b>	<b>191296</b>

**Tabelle 4.5: Gesamtzahl der ausgerückten Fahrzeuge nach Kreisen**

Kreis	Fahrzeuge 2013		Fahrzeuge			
	Anzahl	Proz.	2012	2011	2010	2009
Altmarkkreis Salzwedel	1922	3.5	2021	1993	2554	1911
Anhalt-Bitterfeld	3334	6.1	3507	4162	3494	3169
Burgenlandkreis	4916	9.0	4120	3872	3314	2859
Börde	3458	6.4	2432	2501	2617	2174
Dessau-Roßlau	2887	5.3	2867	3093	2682	2822
Halle	9410	17.3	8142	8196	8869	7089
Harz	0	0.0	5096	5228	6934	4526
Jerichower Land	2533	4.7	1711	1678	1977	1717
Magdeburg	9798	18.0	9775	10131	10967	9697
Mansfeld-Südharz	2913	5.3	2696	2216	2889	2365
Saalekreis	4213	7.7	4066	4424	3481	2639
Salzland	4223	7.8	3337	3644	3057	2873
Stendal	2133	3.9	1906	2072	2192	2106
Wittenberg	2696	5.0	2392	1996	3064	1756
<b>gesamt</b>	<b>54436</b>	<b>100.0</b>	<b>54068</b>	<b>55206</b>	<b>58091</b>	<b>47703</b>

**Tabelle 4.6: Summe der Zeiten der eingesetzten Kräfte nach Kreisen**

Kreis	Einsatzstunden 2013		Einsatzstunden			
	Anzahl	Proz.	2012	2011	2010	2009
Altmarkkreis Salzwedel	30327	5.8	30156	23498	47868	31118
Anhalt-Bitterfeld	21771	4.2	17619	27595	19769	18345
Burgenlandkreis	47975	9.1	24923	29134	21377	17007
Börde	47491	9.0	17833	29400	27915	17657
Dessau-Roßlau	24220	4.6	8915	12516	12322	9959
Halle	38937	7.4	22764	23958	21738	19019
Harz	0	0.0	30936	34087	48607	23123
Jerichower Land	52779	10.0	12733	15415	17441	13501
Magdeburg	35657	6.8	25950	29494	28300	26886
Mansfeld-Südharz	53332	10.2	19327	20074	20784	25763
Saalekreis	39450	7.5	28062	37312	33314	16694
Salzland	63156	12.0	21583	36947	20638	18496
Stendal	31739	6.0	15384	20509	15700	14750
Wittenberg	38962	7.4	10403	16459	32982	12844
<b>gesamt</b>	<b>525796</b>	<b>100.0</b>	<b>286587</b>	<b>356398</b>	<b>368755</b>	<b>265162</b>

**Tabelle 4.7: Bei Bränden ausgerückte Feuerwehren**

Kreis	Einsätze 2013		Eingesetzte		Einsatzstunden
	Anzahl	Proz.	Kräfte	Fahrzeuge	
Altmarkkreis Salzwedel	585	6.8	5411	852	16294
Anhalt-Bitterfeld	533	6.2	5233	1021	6499
Burgenlandkreis	701	8.1	5467	1222	10630
Börde	685	7.9	5617	1151	8133
Dessau-Roßlau	297	3.4	2405	576	3434
Halle	610	7.1	5090	1635	8539
Harz	1379	16.0	0	0	0
Jerichower Land	385	4.5	3524	748	6077
Magdeburg	693	8.0	6116	1539	6675
Mansfeld-Südharz	402	4.7	3803	715	5361
Saalekreis	677	7.8	6159	1208	13154
Salzland	783	9.1	7530	1453	11002
Stendal	471	5.5	4068	891	18684
Wittenberg	426	4.9	3194	739	4256
<b>gesamt 2013</b>	<b>8627</b>	<b>100.0</b>	<b>63617</b>	<b>13750</b>	<b>118738</b>
gesamt 2012	9116	100.0	79862	17589	143798
gesamt 2011	8627	100.0	73556	15952	121446
gesamt 2010	8001	100.0	70467	15493	141506
gesamt 2009	7738	100.0	67594	14805	120779

**Tabelle 4.8 Bei Hilfeleistungen ausgerückte Feuerwehren**

Kreis	Einsätze 2013		Eingesetzte		Einsatzstunden
	Anzahl	Proz.	Kräfte	Fahrzeuge	
Altmarkkreis Salzwedel	583	2.8	4289	867	13268
Anhalt-Bitterfeld	615	2.9	4857	1047	8917
Burgenlandkreis	2079	9.9	13689	3031	35538
Börde	991	4.7	7790	1696	35632
Dessau-Roßlau	1431	6.8	7652	1857	18333
Halle	2895	13.8	14944	5922	25069
Harz	2373	11.3	0	0	0
Jerichower Land	947	4.5	7956	1456	45402
Magdeburg	3417	16.3	16107	5216	23102
Mansfeld-Südharz	1232	5.9	9852	1862	46828
Saalekreis	1240	5.9	9133	1899	21088
Salzland	1459	7.0	12206	2254	50817
Stendal	741	3.6	4222	1075	12567
Wittenberg	951	4.6	6983	1422	32503
<b>gesamt 2013</b>	<b>20954</b>	<b>100.0</b>	<b>119680</b>	<b>29604</b>	<b>369064</b>
gesamt 2012	16115	100.0	93787	25367	116496
gesamt 2011	18464	100.0	110691	28314	203479
gesamt 2010	20568	100.0	123893	32731	205072
gesamt 2009	15463	100.0	88456	23923	118394

**Tabelle 4.9: Zu den übrigen Einsätzen ausgerückte Feuerwehren**

Kreis	Einsätze 2013		Eingesetzte		Einsatzstunden
	Anzahl	Proz.	Kräfte	Fahrzeuge	
Altmarkkreis Salzwedel	118	2.1	1189	203	765
Anhalt-Bitterfeld	489	8.7	4707	1266	6355
Burgenlandkreis	330	5.8	2804	663	1807
Börde	329	5.8	2871	611	3726
Dessau-Roßlau	208	3.7	1414	454	2453
Halle	496	8.8	6487	1853	5329
Harz	700	12.4	0	0	0
Jerichower Land	184	3.3	1877	329	1300
Magdeburg	1258	22.3	9678	3043	5880
Mansfeld-Südharz	190	3.4	1660	336	1143
Saalekreis	658	11.6	5821	1106	5208
Salzland	319	5.6	2557	516	1337
Stendal	76	1.3	697	167	488
Wittenberg	291	5.2	2007	535	2203
<b>gesamt 2013</b>	<b>5646</b>	<b>100.0</b>	<b>43769</b>	<b>11082</b>	<b>37994</b>
gesamt 2012	5020	100.0	42997	11112	26294
gesamt 2011	5039	100.0	42153	10940	31474
gesamt 2010	4406	100.0	37169	9867	22178
gesamt 2009	4386	100.0	35246	8975	25989

**Tabelle 4.10: Feuerwehren mit mindestens 200 Einsätzen in einem der Jahre 2009-2013**

Kreis	Verwaltungsgem./ Einheitsgemeinde	Feuerwehr	2013	2012	2011	2010	2009	gesamt 2009-2013
<b>Berufsfeuerwehren</b>								
Dessau-Roßlau	Dessau-Roßlau, St.	Dessau	1303	1500	1546	1463	1534	7346
Halle	Halle (S.), Stadt	Halle	3498	3016	2945	3437	2984	15880
Magdeburg	Magdeburg, Landesh.	Magdeburg	4680	5025	5160	5447	5127	25439
<b>Freiwillige Feuerwehren</b>								
Altmarkkreis Salzwedel	Salzwedel, Hansestadt	Salzwedel	142	201	201	179	181	904
Anhalt-Bitterfeld	Bitterfeld-Wolfen	Bitterfeld, Securitas Wolfen	145 237	169 241	218 337	215 185	165 191	912 1191
Burgenland	Naumburg (S.), Stadt Weißenfels, Stadt	Naumburg (Saale) Weißenfels	259 411	270 377	248 348	211 339	214 310	1202 1785
Dessau-Roßlau	Zeitz, Stadt	Zeitz	447	417	451	447	384	2146
Harz	Dessau-Roßlau, St. Blankenburg (H.), St. Halberstadt, Stadt	Roßlau Blankenburg (Harz) Halberstadt	216 253 758	174 18 693	219 112 881	175 184 895	161 119 797	945 686 4024
	Quedlinburg, Stadt Wernigerode, Stadt	Quedlinburg Wernigerode	257 468	365 236	290 291	421 421	309 501	1642 1917
Saalekreis	Merseburg, Stadt	Merseburg	337	345	361	405	325	1773
Salzland	Bernburg (S.), Stadt	Bernburg (Saale)	219	162	261	251	183	1076
Stendal	Stendal, Hansestadt	Stendal	217	209	208	279	284	1197
Wittenberg	Wittenberg, Lutherst.	Wittenberg, Lutherst.	261	336	359	262	285	1503
<b>gesamt</b>			<b>14108</b>	<b>13754</b>	<b>14436</b>	<b>15216</b>	<b>14054</b>	<b>71568</b>

**Tabelle 4.11: Feuerwehren mit 100-199 Einsätzen in einem der Jahre 2009-2013**

Kreis	Verwaltungsgem./ Einheitsgemeinde	Feuerwehr	2013	2012	2011	2010	2009	gesamt 2009-2013
Altmarkkreis Salzwedel	Gardelegen, Hansestadt	Gardelegen	93	99	125	151	96	564
Anhalt-Bitterfeld	Klötze, Stadt Bitterfeld-Wolfen, Stadt	Klötze Bitterfeld	24 149	58 154	60 187	101 182	42 162	285 834
	Köthen (Anh.), Stadt Zerbst/Anhalt, Stadt	Köthen (Anhalt) Zerbst/Anhalt	131 102	155 89	169 98	151 86	149 79	755 454
Börde	Haldensleben, Stadt Wolmirstedt, Stadt	Haldensleben Wolmirstedt	118 102	117 78	87 85	109 94	76 85	507 444
Dessau-Roßlau	Dessau-Roßlau, St.	Dessau / Rodleben	104	36	51	32	23	246
Halle	Halle (Saale), Stadt	Ammendorf	89	89	94	104	31	407
Harz	Ballenstedt, Stadt Oberharz am Brocken, St.	Ballenstedt Hasselfelde	110 71	91 56	100 45	131 100	95 32	527 304
	Quedlinburg, Stadt Thale, Stadt	Gernrode Thale	107 177	82 80	53 108	47 148	26 93	315 606
Jerichower Land	Burg, Stadt Genthin	Burg Genthin, Stadt	142 132	154 95	125 125	125 145	114 115	660 612
Magdeburg	Magdeburg, Landesh.	Olvenstedt Ottersleben Prester Rothensee	129 118 88 115	83 108 79 74	101 136 111 94	125 123 96 109	131 79 131 115	569 564 505 507
Mansfeld-Südharz	Lutherstadt Eisleben	Eisleben Helfta	170 136	176 123	144 110	154 147	173 131	817 647
	Sangerhausen, Stadt	Sangerhausen	153	138	131	128	129	679
Saalekreis	Bad Dürrenberg, Stadt	Bad Dürrenberg	84	82	119	62	77	424
	Braunsbedra, Stadt	Braunsbedra	101	87	87	56	42	373
Salzland	Aschersleben, Stadt	Aschersleben	192	134	180	157	159	822
	Calbe (Saale), Stadt	Calbe (Saale)	86	44	112	59	85	386
	Schönebeck (Elbe), Stadt	Schönebeck (Elbe) Bad Salzmen	128 99	97 62	112 87	131 79	148 108	616 435
	Seeland, Stadt	Gatersleben	24	15	20	26	104	189
	Staßfurt, Stadt	Löderburg Staßfurt	75 124	12 97	108 140	34 135	21 122	250 618
<b>gesamt</b>			<b>3473</b>	<b>2844</b>	<b>3304</b>	<b>3327</b>	<b>2973</b>	<b>15921</b>

**Tabelle 4.12: Feuerwehren mit 50-99 Einsätzen in einem der Jahre 2009-2013**

Kreis	Verwaltungsgem./ Einheitsgemeinde	Feuerwehr	2013	2012	2011	2010	2009	gesamt 2009-2013	
Anhalt-Bitterfeld	Bitterfeld-Wolfen, Stadt	Greppin	40	41	58	38	42	219	
		Thalheim	37	32	41	44	57	211	
Burgenlandkreis	Sandersdorf-Brehna, St.	Brehna	40	39	48	28	53	208	
		Sandersdorf	49	56	47	51	50	253	
	Hohenmölsen, Stadt	Hohenmölsen	58	45	36	39	34	212	
	Lützen, Stadt	Lützen	61	63	50	37	41	252	
	Naumburg (Saale), Stadt	Bad Kösen	65	73	48	48	55	289	
	Teuchern, Stadt	Krössuln	52	28	30	16	11	137	
Börde	Zeit, Stadt	Teuchern	70	54	48	28	28	228	
		Theißen	66	31	37	23	14	171	
	Barleben	Barleben	79	76	51	62	48	316	
	Oschersleben (Bode), St.	Oschersleben (Bode)	96	82	74	73	65	390	
	Wanzleben-Börde, Stadt	Wanzleben	60	38	52	58	60	268	
Dessau-Roßlau Halle	Dessau-Roßlau, St.	Dessau / Süd	64	37	55	31	37	224	
		Büschdorf	63	48	49	33	31	224	
	Halle (Saale), Stadt	Diemitz	72	46	38	28	19	203	
		Passendorf	55	57	74	16	29	231	
Harz	Trotha	Trotha	78	59	73	33	31	274	
		Rieder	65	29	18	27	8	147	
	Blankenburg (H.), St.	Derenburg	43	79	61	42	22	247	
	Halberstadt, Stadt	Langenstein	70	41	33	52	42	238	
	Harzgerode (Harz), Stadt	Harzgerode	65	39	54	98	1	257	
	Huy	Badersleben	56	74	59	92	59	340	
	Ilseburg (Harz), Stadt	Ilseburg (Harz)	49	47	75	74	19	264	
	Oberharz am Brocken, St.	Benneckenstein (H.)	27	47	48	84	33	239	
		Elbingerode (Harz)	41	54	46	51	27	219	
		Stiege	21	51	16	24	8	120	
	Jerichower Land Magdeburg Mansfeld-Südharz	Wernigerode, Stadt	Silstedt	39	6	15	83	63	206
Gommern, Stadt			Gommern	63	38	51	78	47	277
Magdeburg, Landesh.		Diesdorf	87	48	81	52	65	333	
Hettstedt, Stadt		Hettstedt	88	94	82	81	53	398	
Mansfelder Grund-Helbra		Klostermansfeld	72	59	19	52	46	248	
Sangerhausen, Stadt		Oberröblingen	42	27	55	24	31	179	
Seegeb. Mansfelder Land		Röblingen am See	60	62	50	72	51	295	
Südharz		Roßla	53	32	18	24	18	145	
Saalekreis		Bad Dürrenberg, Stadt	Tollwitz	62	25	42	27	22	178
			Bad Lauchstädt	44	33	58	36	35	206
	Kabelsketal	Osmünde	34	47	39	68	23	211	
		Braschwitz	51	37	12	6	12	118	
	Landsberg, Stadt	Landsberg	69	47	26	17	52	211	
		Niemberg	73	62	75	55	53	318	
	Leuna, Stadt	Peißen	55	37	19	14	23	148	
		Leuna	53	43	53	51	28	228	
		Mücheln (Geiseltal), Stadt	Mücheln (Geiseltal)	53	42	63	47	45	250
		Querfurt, Stadt	Querfurt	63	71	73	79	38	324
Teutschenthal		Teutschenthal	24	69	81	30	7	211	
Salzland		Barby, Stadt	Groß Rosenberg	60	7	15	6	7	95
	Stadt Bernburg		0	63	0	0	0	63	
	Bernburg (Saale), Stadt	Egeln, Stadt	58	26	63	58	35	240	
	Egerner Mulde	Könnern, Stadt	77	51	75	79	56	338	
	Könnern, Stadt	Neugattersleben	31	16	51	8	10	116	
	Nienburg (Saale), Stadt	Alsleben (Saale), St.	51	26	64	32	40	213	
		Güsten, Stadt	57	34	67	51	59	268	
	Saale-Wipper	Vbg Saale-Wipper	0	68	0	0	0	68	
		Stadt Schönebeck	0	59	0	0	0	59	
	Stendal	Seeland, Stadt	Hoym	47	27	41	50	35	200
Stadt Staßfurt			0	99	0	0	0	99	
Staßfurt, Stadt		Havelberg	56	40	43	34	49	222	
Havelberg, Hansestadt		Osterburg (Altmark)	66	65	68	54	42	295	
Wittenberg	Osterburg(A.),Hansestadt	Seehausen (Altmark)	50	50	60	71	50	281	
		Seehausen (Altmark)	57	54	75	59	60	305	
	Tangermünde, Stadt	Tangermünde	57	54	75	59	60	305	
	Annaburg, Stadt	Annaburg	18	43	50	40	16	167	
	Bad Schmiedeberg, Stadt	Bad Schmiedeberg	27	10	29	63	25	154	
	Coswig (Anhalt), Stadt	Coswig (Anhalt)	54	55	67	64	54	294	
	Gräfenhainichen, Stadt	Gräfenhainichen	43	52	61	55	33	244	
	Jessen (Elster), Stadt	Jessen (Elster)	75	59	68	75	53	330	
	Kemberg, Stadt	Kemberg	39	26	28	60	21	174	
	Wittenberg, Lutherstadt	Dobien	29	44	58	28	43	202	
Pratau		67	57	97	39	26	286		
Reinsdorf		32	50	50	27	37	196		
Teuchel		41	54	53	35	33	216		
	Wittenberg-West	45	66	76	50	39	276		
<b>gesamt</b>			<b>3707</b>	<b>3446</b>	<b>3490</b>	<b>3164</b>	<b>2459</b>	<b>16266</b>	

**Tabelle 4.13: Ausgerückte Feuerwehren nach Kreisen**

Kreis VG / EG	Ort	Einsätze 2013				Einsätze			
		Brände	Hilf.	übri	ges	2012	2011	2010	2009
<b>Altmarkkreis Salzwedel</b>									
Arendsee	Arendsee (Altmark)	11	15	5	31	33	19	19	17
(Altmark),	Arendsee, SWL						1	1	
Stadt	Binde	6	0	0	6	7	4	12	4
	Binde / Dambeck					3			
	Dessau						4	3	7
	Fleetmark	5	6	0	11	19	3	14	9
	Genzien	0	0	2	2				
	Harpe					2		6	3
	Höwisch	3	2	0	5	1		1	
	Kaulitz	8	0	0	8	7	4	7	6
	Kerkau	13	0	0	13	1	1	5	1
	Kerkuhn	0	1	4	5				
	Kleinau	9	3	0	12	4	4	6	9
	Kläden	4	0	0	4	5	1		4
	Leppin	1	3	0	4	5	2	8	4
	Lohne	0	2	0	2	2	4	4	8
	Lüge	7	0	0	7	12	5	7	8
	Mechau	0	4	3	7	4	5	3	1
	Molitz					17	5	5	3
	Neulingen	0	1	0	1			1	
	Rademin	4	0	0	4	3	1	1	4
	Ritzleben	0	2	0	2				
	Sanne-Kerkuhn					2	3	5	2
	Schernikau	8	0	0	8				
	Schrampe	10	0	0	10	3	3	1	
	Störpke	0	4	0	4				
	Vissum	0	1	0	1	3	2	2	1
	Zehren					1		1	1
	Ziemendorf						1		1
	Zießau	2	0	0	2	4	3	2	1
	Zühlen						2		1
	<b>gesamt</b>	<b>91</b>	<b>44</b>	<b>14</b>	<b>149</b>	<b>138</b>	<b>77</b>	<b>114</b>	<b>95</b>
Beetzenddorf-	Apenburg-Winterfeld / Altensalz.	4	0	0	4	4	3	5	2
Diesdorf	Apenburg-Winterfeld / Apenburg	7	5	0	12	4	6	12	10
	Apenburg-Winterfeld / Recklingen	0	0	3	3	3	7	12	9
	Apenburg-Winterfeld / Rittleben	0	1	0	1				
	Apenburg-Winterfeld / Winterfeld	3	8	3	14	5	9	19	9
	Beetzendorf	8	15	2	25	24	22	20	19
	Beetzendorf / Bandau	1	4	2	7	5	3	4	4
	Beetzendorf / Bandau-Peertz								2
	Beetzendorf / Bandau-Poppau	0	3	0	3	4	2	3	3
	Beetzendorf / Hohentramm	5	0	0	5		1		1
	Beetzendorf / Jeeben					4	1	1	5
	Beetzendorf / Mellin	4	3	0	7	5	2	10	4
	Beetzendorf / Siedengrieben	0	1	0	1				
	Beetzendorf / Stapen	0	1	0	1				
	Beetzendorf / Tangeln	0	2	0	2	6	2	5	4
	Diesdorf / Abbendorf	2	2	0	4	11	1	11	2
	Diesdorf / Dülseberg					3	1	1	
	Diesdorf / Lindhof	0	1	0	1				
	Diesdorf / Molmke	5	0	0	5				
	Diesdorf / Neuekrug-Höddelsen	0	1	0	1				
	Diesdorf / Peckensen	0	1	0	1	4		2	1
	Diesdorf / Schadewohl						2	5	



**Ausgerückte Feuerwehren nach Kreisen (Fortsetzung)**

Kreis VG / EG	Ort	Einsätze 2013				Einsätze			
		Brände	Hilf.	übri.	ges.	2012	2011	2010	2009
<b>Altmarkkreis Salzwedel</b>									
Beetzendorf- Diesdorf	Diesdorf, Flecken	7	5	1	13	22	10	39	17
	Diebenstedt	0	0	2	2				
	Dähre	3	2	0	5	8	6	17	8
	Dähre / Bonese	0	1	0	1		2	7	5
	Dähre / Dahrendorf					1	2	5	5
	Dähre / Dolsleben					5	4	8	5
	Dähre / Fahrendorf					2	3	8	2
	Dähre / Kortenbeck						2	3	
	Dähre / Lagendorf					1	1		1
	Dähre / Rustenbeck	0	1	0	1				
	Dähre / Schmölau	0	6	0	6	2	3	3	2
	GWL Beetzendorf-Diesdorf					6	8	9	
	Jübar	3	5	0	8	4	5	3	3
	Jübar / Bornsen					1	3	3	2
	Jübar / Gladdenstedt	1	0	0	1	2	4	6	4
	Jübar / Hanum	4	0	0	4	1	3		1
	Jübar / Lüdelsen	2	0	0	2		1	2	3
	Jübar / Nettgau	13	0	0	13	2	6	7	5
	Jübar / Wendischbrome						3	4	2
	Kuhfelde	4	1	0	5	5	4	8	6
	Kuhfelde / Püggen	0	5	0	5				
	Kuhfelde / Siedenlangenbeck	0	1	0	1	8	4	4	3
	Kuhfelde / Valfitz					2			1
	Kuhfelde / Vitzke	0	3	0	3				
	Mehmke	2	3	0	5	6	6	4	4
	Rohrberg	0	2	0	2	13	14	30	25
	Rohrberg / Ahlum	0	3	0	3	4	2	4	3
	Rohrberg / Bierstedt					1	1	2	
	Rohrberg / Groß Bierstedt	2	0	0	2				
	Rohrberg / Stöckheim	0	8	0	8	2	2	4	2
	Wallstawe	6	2	0	8	7	8	15	4
	Wallstawe / Ellenberg	28	0	0	28	5	7	7	1
	Wallstawe / Gieseritz	0	1	0	1			9	1
	Wallstawe / Umfelde					4	4		
	<b>gesamt</b>	<b>114</b>	<b>97</b>	<b>13</b>	<b>224</b>	<b>196</b>	<b>180</b>	<b>321</b>	<b>190</b>
Gardelegen, Hansestadt	Ackendorf	8	0	0	8	2	3	3	1
	Algenstedt	0	4	0	4	1	3	2	1
	Berge	14	5	0	19	3	6	4	1
	Breitenfeld	2	0	0	2	5	2	1	2
	Dannefeld	0	1	2	3	5	2	4	6
	Estedt	0	10	0	10	5	6	10	8
	Gardelegen	43	33	17	93	99	125	151	96
	Gardelegen, SWL					1	5		
	Hemstedt	7	2	0	9	3	4	4	1
	Hottendorf	11	1	0	12	12	9	12	14
	Jerchel	7	0	1	8	1	4	6	5
	Jeseritz	1	9	0	10	4	5	8	7
	Jävenitz	23	12	0	35	13	11	17	16
	Kassieck	0	3	0	3	2	5	1	1
	Kloster Neuendorf	1	1	0	2	9	14	9	7
	Köckte	0	1	0	1	2	6	2	6
	Laatzke					2	1	3	
	Letzlingen	12	6	6	24	10	20	17	12
	Lindstedt	5	12	3	20	5	9	5	3
Lüffingen						3	3	2	

**Ausgerückte Feuerwehren nach Kreisen (Fortsetzung)**

Kreis VG / EG	Ort	Einsätze 2013				Einsätze			
		Brände	Hilf. übr.	ges.	2012	2011	2010	2009	
<b>Altmarkkreis Salzwedel</b>									
Gardelegen,	Mieste	12	20	7	39	35	32	25	27
Hansestadt	Miesterhorst	7	8	0	15	10	10	6	6
	Peckfitz	0	2	0	2	5	5	4	4
	Potzehne	6	3	0	9	3	8	8	6
	Roxförde	0	2	0	2	9	12	11	7
	Sachau	2	0	3	5		5	3	1
	Schenkenhorst	6	0	0	6	2	2	2	5
	Seethen					5			
	Seethen / Lotsche						4	6	2
	Sichau	1	0	0	1		1		
	Solpke	3	3	0	6	7	8	14	8
	Wannefeld	11	4	0	15	12	17	16	7
	Weteritz	0	1	0	1				
	Wiepke	5	4	0	9	5	5	8	6
	Zichtau					3	5	8	5
	<b>gesamt</b>	<b>187</b>	<b>147</b>	<b>39</b>	<b>373</b>	<b>280</b>	<b>357</b>	<b>373</b>	<b>273</b>
<b>Kalbe(Milde), Stadt</b>									
	Altmersleben	4	7	0	11	1	6	4	1
	Badel	3	12	0	15	10	6	22	8
	Badel / Thüritz					1	1	10	1
	Brunau	0	3	0	3	5	4	11	7
	Brunau / Plathe						1		
	Engersen	14	6	0	20	5	5	8	5
	Güssefeld	1	2	0	3	4	5	9	1
	Jeetze	0	3	0	3	1	1	3	2
	Jeggeleben	0	3	0	3		1	5	1
	Jeggeleben / Sallenthin							2	1
	Jeggeleben / Zierau							2	1
	Kahrstedt	0	2	0	2	2	3		1
	Kakerbeck	2	8	0	10	5	15	19	12
	Kakerbeck / Brüchau	11	2	0	13	4	13	13	9
	Kalbe (Milde)	1	14	2	17	30	33	28	39
	Kalbe (Milde), SWL					1	1	3	
	Kalbe / Bühne						2	1	2
	Kalbe / Vahrholz	0	1	0	1		1		
	Neuendorf a. D.	0	1	0	1				
	Neuendorf a. D. / Karritz	7	1	0	8	1	3	3	1
	Packebusch	0	4	0	4	4	5	9	4
	Vienau	0	2	0	2	3	1	2	
	Wernstedt	2	3	0	5	2	2	4	4
	Winkelstedt	0	1	3	4		5	3	1
	Winkelstedt / Wustrewe						2		
	Zethlingen					4	3	4	3
	Zethlingen / Cheinitz	5	1	0	6	4	4	9	2
	<b>gesamt</b>	<b>50</b>	<b>76</b>	<b>5</b>	<b>131</b>	<b>87</b>	<b>123</b>	<b>174</b>	<b>106</b>
<b>Klötze, Stadt</b>									
	Dönitz						2	1	
	Immekath	6	1	12	19	18	15	10	10
	Jahrstedt	0	4	0	4	3	3	9	2
	Jahrstedt / Böckwitz	0	1	0	1				
	Klötze	4	19	1	24	58	60	101	42
	Klötze, SWL							1	
	Kunrau	15	4	1	20	18	19	20	9
	Kusey	0	8	0	8	11	11	9	7
	Kusey / Röwitz	4	3	4	11	8	8	6	2
	Nesenitz	0	1	0	1				

**Ausgerückte Feuerwehren nach Kreisen (Fortsetzung)**

Kreis VG / EG	Ort	Einsätze 2013				Einsätze				
		Brände	Hilf.	übri.	ges.	2012	2011	2010	2009	
<b>Altmarkkreis Salzwedel</b>										
Klötze, Stadt	Neuendorf	9	0	0	9					
	Neuendorf / Hohenhenningen					4	3	6	8	
	Neuendorf / Lockstedt	5	0	0	5	4	4	4	8	
	Neuendorf / Siedentramm					3	1	2	5	
	Neuferchau					1	1		2	
	Ristedt	3	0	0	3	2	3	1	3	
	Schwiesau	2	2	0	4				1	
	Steimke	0	1	0	1			5	2	
	Wenze	5	3	0	8		6	4		
	Wenze / Quarnebeck	0	3	0	3		3	2	1	
	Wenze / Trippigleben						3	3	1	
	<b>gesamt</b>		<b>53</b>	<b>50</b>	<b>18</b>	<b>121</b>	<b>130</b>	<b>142</b>	<b>184</b>	<b>103</b>
	<b>Landkreis</b>									
	AMK SAW	Abschnitt 1							1	2
		Abschnitt 2							2	9
Abschnitt 3								2	7	
Abschnitt 4									9	
Abschnitt 5									21	
Abschnitt Nord						3	1	15		
Abschnitt Süd								7		
Kreisbrandmeister						2		3		
Kreisbrandmeister stellv.						3				
Landkreis, eingesetzte FF		2	72	0	74					
<b>gesamt</b>		<b>2</b>	<b>72</b>	<b>0</b>	<b>74</b>	<b>8</b>	<b>1</b>	<b>30</b>	<b>55</b>	
<b>Salzwedel, Hansestadt</b>										
Salzwedel, Hansestadt		Benkendorf	5	0	0	5	2	3		3
	Brietz	0	3	0	3	6	9	6	11	
	Brietz / Chüttlitz	0	6	0	6	4	8	5	12	
	Chüden / Groß Chüden					1	4	6	3	
	Chüden / Ritze					3	3	9	2	
	Dambeck						4	6	10	
	Henningen	0	4	0	4	3	4	3	1	
	Henningen / Andorf	0	1	0	1	1	2	2		
	Henningen / Barnebeck	4	0	1	5	2	1	2		
	Henningen / Hestedt					1	1			
	Henningen / Rockenthin	4	1	0	5		1	1		
	Klein Gartz					2	1	2	1	
	Langenapel	0	2	0	2	1		2	3	
	Liesten							4	2	
	Mahlsdorf	0	1	0	1	8	8	5	8	
	Osterwohle					1	4	7	1	
	Osterwohle / Bombeck	3	2	0	5		1	2		
	Osterwohle / Gerstedt						2	7		
	Pretzier	4	4	0	8	17	24	19	8	
	Pretzier / Königstedt							1		
	Riebau	4	3	0	7		1	4	2	
	Riebau / Jeebel	0	1	0	1		1	3	2	
	Salzwedel	51	65	26	142	201	201	179	181	
	Salzwedel / Sienau	0	1	0	1					
	Salzwedel / Wistedt							4		
	Salzwedel, SWL					3		2		
	Seebenau	4	0	0	4	5	2	6	6	
	Seebenau / Cheine	0	1	0	1	4	3	5	5	
	Stappenbeck					1	5	3	4	
	Stappenbeck / Buchwitz					1	5	3	4	

**Ausgerückte Feuerwehren nach Kreisen (Fortsetzung)**

Kreis VG / EG	Ort	Einsätze 2013				Einsätze			
		Brände	Hilf.	übri.	ges.	2012	2011	2010	2009
<b>Altmarkkreis Salzwedel</b>									
Salzwedel,	Steinitz					2	3	2	1
Hansestadt	Steinitz / Kemnitz	2	0	0	2				
	Steinitz / Ziethnitz	5	0	0	5				
	Tylsen	0	2	0	2		1	3	
	Wieblitz-Eversdorf						3	1	
	Wieblitz-Eversdorf / Eversdorf	2	0	0	2				
	Wieblitz-Eversdorf / Kl. Wiebl.	0	0	2	2				
	<b>gesamt</b>	<b>88</b>	<b>97</b>	<b>29</b>	<b>214</b>	<b>269</b>	<b>305</b>	<b>304</b>	<b>270</b>
<b>Altmarkkreis Salzwedel gesamt</b>		<b>585</b>	<b>583</b>	<b>118</b>	<b>1286</b>	<b>1108</b>	<b>1185</b>	<b>1500</b>	<b>1092</b>
<b>Anhalt-Bitterfeld</b>									
Aken (Elbe),	Aken (Elbe)	11	32	3	46	33	40	32	44
Stadt	Kleinzerbst	0	2	0	2	2	3	3	
	Kühren	0	2	0	2			1	3
	Susigke	0	3	0	3	1		4	3
	<b>gesamt</b>	<b>11</b>	<b>39</b>	<b>3</b>	<b>53</b>	<b>36</b>	<b>43</b>	<b>40</b>	<b>50</b>
Bitterfeld-	Bitterfeld	64	34	51	149	154	187	182	162
Wolfen, Stadt	Bitterfeld, SECURITAS	6	16	123	145	169	218	215	165
	Bobbau	2	1	0	3	8	18	9	8
	Greppin	16	9	15	40	41	58	38	42
	Holzweißig	6	2	5	13	19	11	8	18
	Reuden						1		2
	Rödgen						3	2	
	Thalheim	13	3	21	37	32	41	44	57
	Wolfen	87	66	84	237	241	337	185	191
	Zschepkau	0	1	0	1	1	2	3	4
	<b>gesamt</b>	<b>194</b>	<b>132</b>	<b>299</b>	<b>625</b>	<b>665</b>	<b>876</b>	<b>686</b>	<b>649</b>
Köthen(Anh.),	Arensdorf	0	0	1	1	2	8		1
Stadt	Baasdorf	5	1	2	8	10	14	8	15
	Dohndorf	2	1	0	3	1	4	1	3
	Großwülknitz							1	
	Kleinwülknitz						4		
	Köthen (Anhalt)	57	32	42	131	155	169	151	149
	Löbnitz an der Linde	2	0	0	2	2	1	3	2
	Merzien	5	0	0	5	5	9	6	7
	Wülknitz					2	1	1	1
	<b>gesamt</b>	<b>71</b>	<b>34</b>	<b>45</b>	<b>150</b>	<b>177</b>	<b>210</b>	<b>171</b>	<b>178</b>
Muldestausee	Burgkernitz	0	0	1	1	4	4	5	9
	Friedersdorf	5	1	1	7	6	11	9	14
	Gossa						2	3	3
	Gröbern	1	5	0	6	7	1	2	3
	Krina	2	4	0	6	1	1	4	
	Muldenstein	2	5	0	7	6	9	11	13
	Mühlbeck	1	1	0	2	1	4	3	
	Plodda	0	1	0	1			2	2
	Pouch	11	10	1	22	16	20	18	15
	Rösa	4	3	0	7	1	3	8	1
	Schlaitz	4	6	1	11	6	10	5	8
	Schmerz	0	2	0	2	1	1	2	
	Schwemsal	1	1	0	2	3	2	8	2
	<b>gesamt</b>	<b>31</b>	<b>39</b>	<b>4</b>	<b>74</b>	<b>52</b>	<b>68</b>	<b>80</b>	<b>70</b>

**Ausgerückte Feuerwehren nach Kreisen (Fortsetzung)**

Kreis VG / EG	Ort	Einsätze 2013				Einsätze			
		Brände	Hilf.	übri.	ges.	2012	2011	2010	2009
<b>Anhalt-Bitterfeld</b>									
Osternien- burger Land	Chörau	1	3	0	4		6		1
	Diebzig	0	1	0	1	3	3	3	
	Dornbock	1	2	0	3	4	3	1	1
	Drosa	2	9	0	11	6	2	4	4
	Elsnigk	1	0	0	1	2	5	4	1
	Großpaschleben	0	2	0	2	9	8	5	2
	Großpaschleben / Frenz	0	2	0	2		1	2	
	Kleinpaschleben	0	9	0	9	13	6	10	8
	Klietzen	0	4	0	4	3	1		2
	Libbesdorf	3	1	0	4	1	1	1	
	Maxdorf							1	
	Micheln	0	5	0	5	6	9	2	4
	Osternienburg	5	15	1	21	19	29	16	13
	Pißdorf					1	1		
	Reppichau	1	4	0	5	2	9	2	2
	Rosefeld	2	0	0	2	2	2	1	
	Trebbichau	0	4	0	4	2	4	1	
	Trinum	0	2	0	2	4	3	2	2
	Wulfen	1	4	0	5	9	10	7	3
	Zabitz	0	2	0	2	7	3	2	3
<b>gesamt</b>		<b>17</b>	<b>69</b>	<b>1</b>	<b>87</b>	<b>93</b>	<b>106</b>	<b>64</b>	<b>46</b>
Raguhn- Jeßnitz, Stadt	Altjeßnitz	0	2	0	2		2	1	1
	Jeßnitz (Anhalt)	5	8	1	14	16	23	17	18
	Lingenau	0	2	0	2	5	4		
	Marke					3	2	2	2
	Möst							1	1
	Priorau	0	2	0	2	9	12	3	3
	Raguhn	5	6	1	12	25	28	30	13
	Retzau	1	3	0	4	4	4	3	8
	Schierau					7	16	6	3
	Thurland	0	1	0	1	3		1	1
	Tornau vor der Heide					1			
<b>gesamt</b>		<b>11</b>	<b>24</b>	<b>2</b>	<b>37</b>	<b>73</b>	<b>91</b>	<b>64</b>	<b>50</b>
Sandersdorf- Brehna, Stadt	Beyersdorf	0	1	0	1	1	3	2	
	Brehna	10	13	17	40	39	48	28	53
	Brehna / Torna								1
	Glebitzsch	9	9	9	27	23	5	3	2
	Heideloh	3	1	0	4	3		3	
	Petersroda	1	1	1	3	4	2		5
	Ramsin	1	4	0	5	6		2	2
	Renneritz	2	1	1	4	2	1	4	1
	Roitzsch	9	13	11	33	41	17	19	35
	Sandersdorf	10	23	16	49	56	47	51	50
Zscherndorf	3	4	0	7	10	4	9	5	
<b>gesamt</b>		<b>48</b>	<b>70</b>	<b>55</b>	<b>173</b>	<b>185</b>	<b>127</b>	<b>121</b>	<b>154</b>
Südliches Anhalt, Stadt	Edderitz	3	1	0	4	8	5	9	12
	Fraßdorf	5	3	0	8	6	5	4	4
	Glauzig	2	1	0	3	2	3	2	3
	Gnetsch	1	1	0	2		2	1	
	Großbadegast	0	1	0	1	1		4	
	Gröbzig	1	0	0	1		1	14	14
	Gröbzig / Werdershausen	9	5	11	25	19	18	6	
	Gröbzig / Wörbzig	1	2	0	3	2	2	2	2

## Ausgerückte Feuerwehren nach Kreisen (Fortsetzung)

Kreis VG / EG	Ort	Einsätze 2013				Einsätze			
		Brände	Hilf.	übri.	ges.	2012	2011	2010	2009
<b>Anhalt-Bitterfeld</b>									
Südliches	Görzig	1	5	0	6	15	11	11	2
Anhalt, Stadt	Hinsdorf	5	7	0	12	8	9	7	5
	Kleinbadegast							1	
	Körnitz							1	
	Libehna					2	5		1
	Maasdorf	0	1	0	1	3	2	1	2
	Piethen						1		4
	Prosigk	3	3	0	6		9	2	8
	Prosigk / Cosa								1
	Quellendorf	5	9	0	14	10	13	12	10
	Radegast	3	4	0	7	6	3	6	4
	Reupzig	1	0	0	1	3	5	1	
	Riesdorf					1			
	Scheuder						3		1
	Schortewitz								1
	Trebbichau an der Fuhne					1	1		3
	Weißandt-Görlzau	12	16	3	31	30	24	17	9
	Weißandt-Görlzau / Gnetsch								1
	Wieskau						1		
	Zehbitz	1	1	0	2	2	4	1	4
	Zehbitz / Wehlau	0	1	0	1				
	Zehmitz	0	1	0	1	2	2	1	5
	<b>gesamt</b>	<b>53</b>	<b>62</b>	<b>14</b>	<b>129</b>	<b>121</b>	<b>129</b>	<b>103</b>	<b>96</b>
Zerbst/Anh., Stadt	Badewitz	0	1	0	1		1	1	
	Bias	0	1	1	2	3	6	2	1
	Bone					2	1	1	4
	Bornum	0	0	1	1	1	2	2	1
	Buhlendorf	1	2	0	3		1	1	
	Bärenthoren	0	1	0	1	3	1		1
	Deetz	3	10	0	13	12	19	21	9
	Dobritz	0	2	1	3	1	2	2	
	Garitz	0	3	2	5	2	1	4	2
	Gehrden	0	0	1	1		2	5	
	Grimme					1			1
	Gödnitz	2	0	0	2			1	
	Güterglück	10	3	4	17	10	11	16	6
	Hohenlepte							2	
	Jütrichau	2	5	2	9	12	7	3	5
	Kuhberge								1
	Leps	0	0	1	1				1
	Lietzo						1		
	Lindau	3	2	0	5	6	6	11	10
	Moritz	4	1	1	6	2		1	2
	Mühlsdorf	0	0	1	1	1		1	
	Mühro	0	1	0	1	3			
	Nedlitz	1	8	0	9	3	5	5	5
	Niederlepte	1	1	0	2				
	Nutha	7	4	4	15	3	2	1	
	Polenzko	0	2	2	4		1		
	Pulspforde					5	5	3	4
	Reuden/Anhalt	1	3	2	6	1		2	1
	Schora						1	1	1
	Steckby	0	3	1	4	2		1	
	Steutz	0	5	2	7	7	3	7	5
	Straguth	1	7	0	8	2	3	4	

**Ausgerückte Feuerwehren nach Kreisen (Fortsetzung)**

Kreis VG / EG	Ort	Einsätze 2013				Einsätze			
		Brände	Hilf.	übri.	ges.	2012	2011	2010	2009
<b>Anhalt-Bitterfeld</b>									
Zerbst/Anh., Stadt	Strinum						1		4
	Walternienburg	3	1	0	4	3	1	3	1
	Zerbst/Anhalt	33	41	28	102	89	98	86	79
	Zernitz	0	3	0	3		1	2	4
	<b>gesamt</b>	<b>72</b>	<b>110</b>	<b>54</b>	<b>236</b>	<b>174</b>	<b>182</b>	<b>189</b>	<b>148</b>
Zörbig, Stadt	Cösitz	1	2	0	3	6	1	2	2
	Großzöberitz	1	1	2	4	8	5	6	5
	Göttnitz	1	1	0	2	4			3
	Löberitz	0	1	0	1	6	9	9	3
	Löbersdorf						1		
	Quetzdölsdorf	2	5	0	7		3	7	
	Salzfurtkapelle	0	2	0	2	10	13	2	2
	Schortewitz	1	0	0	1	4	2	2	
	Schrenz	2	4	0	6	2	6	9	
	Spören						1	4	
	Stumsdorf	1	3	2	6	6	2	4	3
	Wadendorf	0	2	0	2	6	7	2	
	Zörbig	16	15	8	39	38	33	40	32
	<b>gesamt</b>	<b>25</b>	<b>36</b>	<b>12</b>	<b>73</b>	<b>90</b>	<b>83</b>	<b>87</b>	<b>50</b>
<b>Anhalt-Bitterfeld gesamt</b>		<b>533</b>	<b>615</b>	<b>489</b>	<b>1637</b>	<b>1666</b>	<b>1915</b>	<b>1605</b>	<b>1491</b>
<b>Burgenlandkreis</b>									
An der Finne	An der Poststraße / Gößnitz					1		1	2
	An der Poststraße / Herrengoss.	1	6	1	8	7	5	6	4
	An der Poststraße / Klosterhäs.	0	2	0	2	1	2	3	4
	An der Poststraße / Wischroda	0	4	0	4	1	1	1	
	Bad Bibra / Altenroda	0	2	0	2	1		2	4
	Bad Bibra / Golzen						1	2	
	Bad Bibra / Kalbitz	0	1	0	1				
	Bad Bibra / Steinbach	0	2	0	2		1	2	
	Bad Bibra / Thalwinkel	0	2	0	2	1		2	
	Bad Bibra / Wippach	0	1	0	1				
	Bad Bibra, Stadt	3	29	1	33	22	25	27	32
	Eckartsberga / Burgholzhause	1	2	0	3	3	1	5	3
	Eckartsberga / Millingsdorf	0	1	0	1				
	Eckartsberga / Niederholzhausen	1	0	0	1	1	1		1
	Eckartsberga / Seena	1	1	0	2			1	
	Eckartsberga / Tromsdorf	1	0	0	1	3	1		
	Eckartsberga, Stadt	4	27	1	32	31	33	43	29
	Finne / Billroda	0	10	0	10	2	5	3	2
	Finne / Lossa	1	6	0	7	10	5	15	4
	Finne / Tauhardt	0	2	0	2	2	1	3	
	Finneland / Kahlwinkel	0	1	0	1	2		3	1
	Finneland / Saubach	0	5	1	6	4	4	6	6
	Finneland / Steinburg	0	3	0	3		1	1	
	Kaiserpfalz / Allerstedt	0	1	0	1		2		2
	Kaiserpfalz / Bucha	0	1	0	1	3	2	4	2
	Kaiserpfalz / Memleben	1	2	0	3	4		5	2
	Kaiserpfalz / Wendelstein	1	0	0	1	1	1	4	1
	Kaiserpfalz / Wohlmirstedt					4		2	2
	Lanitz-Hassel-Tal / Gernstedt					1			2
	Lanitz-Hassel-Tal / Niedermöll.	0	1	0	1			1	3
	Lanitz-Hassel-Tal / Obermöllern	0	1	0	1			1	5
	Lanitz-Hassel-Tal / Pomnitz					1	1	1	5

## Ausgerückte Feuerwehren nach Kreisen (Fortsetzung)

Kreis VG / EG	Ort	Einsätze 2013				Einsätze			
		Brände	Hilf.	übri.	ges.	2012	2011	2010	2009
<b>Burgenlandkreis</b>									
An der Finne	Lanitz-Hassel-Tal / Poppel	1	2	0	3	2			
	Lanitz-Hassel-Tal / Rehehaus					1			
	Lanitz-Hassel-Tal / Spielberg	1	0	0	1			1	2
	Lanitz-Hassel-Tal / Taugwitz						3	3	4
	Lanitz-Hassel-Tal / Zäckwar							1	2
	Werkstattwagen								3
	<b>gesamt</b>		<b>17</b>	<b>115</b>	<b>4</b>	<b>136</b>	<b>109</b>	<b>96</b>	<b>149</b>
Droyßiger- Zeitzer Forst	Droyßig	5	15	0	20	16	18	17	26
	Droyßig / Weißenborn	5	10	0	15	11	14	11	8
	Gutenborn / Bergisdorf	1	9	0	10	13	11	6	2
	Gutenborn / Droßdorf	2	14	1	17	20	12	16	3
	Gutenborn / Giebelroth	0	3	0	3	2	6	3	1
	Gutenborn / Heuckewalde	0	2	0	2	4	6	2	1
	Gutenborn / Schellbach	0	7	0	7	1	3	4	1
	Kretzschau	4	17	0	21	11	12	10	9
	Kretzschau / Döschwitz	2	11	0	13	6	7	9	8
	Kretzschau / Gladitz	2	5	0	7	1	3	4	6
	Kretzschau / Salsitz	1	8	0	9	7	8	6	7
	Schnaudertal / Bröckkau	0	2	0	2	1	3	3	1
	Schnaudertal / Großpörthen	1	7	0	8	7	11	9	7
	Schnaudertal / Hohenkirchen	0	2	0	2		3	2	1
	Schnaudertal / Kleinpörthen	1	4	0	5	7	7	3	3
	Schnaudertal / Wittgendorf	1	3	0	4	8	7	9	5
	Wetterzeube	3	14	2	19	8	22	16	7
	Wetterzeube / Breitenbach	2	15	1	18	13	9	5	2
	Wetterzeube / Haynsburg	1	17	0	18	10	6	5	5
	<b>gesamt</b>		<b>31</b>	<b>165</b>	<b>4</b>	<b>200</b>	<b>146</b>	<b>168</b>	<b>140</b>
Elsteraue	Bornitz	1	11	0	12	5	8	2	3
	Draschwitz	2	5	0	7	5	9	5	1
	Göbitz / Maßnitz	2	15	1	18	5	13	5	5
	Könderitz / Minkwitz	0	6	0	6	1	5	2	3
	Langendorf	1	8	0	9		12	12	3
	Profen	2	11	0	13	5	16	8	
	Rehmsdorf	3	2	3	8	6	6	10	5
	Reuden	3	6	0	9	3	10	3	5
	Spora / Nißma	2	3	0	5	2	1	2	
	Tröglitz	3	27	8	38	15	13	22	9
<b>gesamt</b>		<b>19</b>	<b>94</b>	<b>12</b>	<b>125</b>	<b>47</b>	<b>93</b>	<b>71</b>	<b>34</b>
Hohenmölsen, Stadt	Aupitz	2	3	1	6	8	6	3	2
	Granschütz	3	17	2	22	17	10	10	4
	Hohenmölsen	22	30	6	58	45	36	39	34
	Rössuln						3		2
	Taucha	6	8	0	14	5	8	2	
	Werschen	6	1	1	8	6	9	1	7
	Währlitz	1	4	0	5	3	7	5	8
	<b>gesamt</b>		<b>40</b>	<b>63</b>	<b>10</b>	<b>113</b>	<b>84</b>	<b>79</b>	<b>60</b>
Landkreis	Amt BKR						1		
	BURGENLANDKREIS						1		
	Fernmeldegruppe								4
	FuTrKW BLK ALT								6
	FuTrKW BLK ALT und BKR							5	1
	Kreisbrandmeister					1	2		
	Kreisverwaltung								1
<b>gesamt</b>		<b>0</b>	<b>0</b>	<b>0</b>	<b>0</b>	<b>1</b>	<b>4</b>	<b>5</b>	<b>12</b>



**Ausgerückte Feuerwehren nach Kreisen (Fortsetzung)**

Kreis VG / EG	Ort	Einsätze 2013				Einsätze			
		Brände	Hilf.	übri.	ges.	2012	2011	2010	2009
<b>Burgenlandkreis</b>									
Lützen, Stadt	Dehlitz						1		
	Dehlitz / Lösau	0	5	0	5	2	7	2	1
	Großgörschen	1	8	0	9	4	4	1	2
	Großgörschen / Kleingörschen							1	
	Lützen	16	42	3	61	63	50	37	41
	Lützen, GWL	0	4	1	5	2			
	Meuchen	0	3	0	3	3	7	1	1
	Muschwitz	0	2	0	2	1	3	1	
	Muschwitz / Göthewitz	0	7	0	7	3	2	4	2
	Muschwitz / Kreischau					2	3	2	1
	Muschwitz / Söhesten						1		
	Muschwitz / Tornau	0	2	0	2	1	3		3
	Poserna	3	6	0	9	3	6	2	2
	Rippach	2	7	0	9		5	5	3
	Rippach / Pörsten	2	9	0	11	2	4	5	
	Röcken	1	3	0	4	6	4	3	1
	Röcken / Bothfeld	12	29	2	43	34	18	5	3
	Röcken / Michlitz					3	1	1	
	Starsiedel	7	3	0	10	7	3	5	4
	Sössen	1	4	0	5	4	10	3	2
	Sössen, Fernmeldegruppe					4		6	
	Zorbau	7	8	7	22	26	21	9	18
	<b>gesamt</b>	<b>52</b>	<b>142</b>	<b>13</b>	<b>207</b>	<b>170</b>	<b>153</b>	<b>93</b>	<b>84</b>
Naumburg(S.), Stadt	Bad Kösen	16	40	9	65	73	48	48	55
	Bad Kösen, FuTrKW					1			
	Beuditz	1	3	0	4	3	1		3
	Boblas	1	6	0	7	3	4		2
	Crölpa-Löbschütz	0	1	0	1	1		2	4
	Eulau	1	2	0	3	3	4	1	1
	Flemmingen	2	4	0	6	8	2	3	2
	Großjena	0	5	1	6	10	7	4	6
	Großwilsdorf	0	3	1	4	5	3	2	4
	Hassenhausen	1	2	0	3	4	3		3
	Heiligenkreuz					1	1	1	2
	Janisroda					2		3	1
	Kleinheringen	0	1	0	1	1	1	1	1
	Kleinjena	0	6	1	7	11	10	2	5
	Meyhen	1	6	0	7	3	2	3	6
	Naumburg	62	151	46	259	270	248	211	214
	Neidschütz	1	7	0	8	3	3	3	2
	Priefnitz	1	2	0	3	3	3	1	1
	Punschrau					2		1	1
	Roßbach	0	7	0	7	7	4	2	6
	Saaleck								1
	Schellsitz	1	2	0	3	2	4	2	3
	<b>gesamt</b>	<b>88</b>	<b>248</b>	<b>58</b>	<b>394</b>	<b>416</b>	<b>348</b>	<b>290</b>	<b>323</b>
Teuchern, Stadt	Deuben	14	11	1	26	21	12	6	4
	Gröben	12	10	1	23	16	9	3	2
	Gröbitz	4	7	0	11	12	4		1
	Krössuln	13	33	6	52	28	30	16	11
	Nessa	2	5	0	7	4	3	3	6
	Plennschütz						1		

## Ausgerückte Feuerwehren nach Kreisen (Fortsetzung)

Kreis VG / EG	Ort	Einsätze 2013				Einsätze			
		Brände	Hilf.	übri.	ges.	2012	2011	2010	2009
<b>Burgenlandkreis</b>									
Teuchern, Stadt	Prittitz	6	14	0	20	15	15	5	9
	Schelkau	4	4	3	11	18	16	12	12
	Teuchern	18	46	6	70	54	48	28	28
	Trebnitz	8	9	1	18	11	6	2	5
	Wernsdorf	1	1	0	2	3		2	1
	<b>gesamt</b>	<b>82</b>	<b>140</b>	<b>18</b>	<b>240</b>	<b>182</b>	<b>144</b>	<b>77</b>	<b>79</b>
Unstruttal	Balgstädt	4	5	0	9	5	24	9	18
	Balgstädt / Burkersroda	0	5	0	5			3	2
	Balgstädt / Dietrichsroda	0	3	0	3			3	
	Balgstädt / Größnitz					1			
	Balgstädt / Hirschroda	0	1	0	1		1	2	2
	Freyburg (Unstrut), Stadt	9	24	3	36	38	39	23	26
	Freyburg / Dobichau					1	1	2	
	Freyburg / Pödelist	0	1	0	1	1		1	
	Freyburg / Schleberoda	0	1	0	1			1	
	Freyburg / Weischütz						1	1	
	Freyburg / Zeuchfeld	0	3	0	3	1	1	2	3
	Freyburg / Zscheiplitz	1	2	0	3		3		2
	Gleina	0	8	0	8	5	5		3
	Gleina / Baumersroda	1	7	0	8	1	3		2
	Gleina / Ebersroda						1		
	Goseck	2	9	4	15	2	5	4	2
	Goseck / Markröhlitz					2		1	2
	Karsdorf	3	9	0	12	10	14	9	
	Karsdorf / Wennungen	2	6	0	8	9	12	8	4
	Karsdorf / Wetzendorf	4	14	0	18	10	16	10	8
	Laucha / Burgscheidungen	2	6	1	9	3	2	2	3
	Laucha / Kirchscheidungen	1	3	0	4	4	2	2	2
	Laucha an der Unstrut, Stadt	7	22	1	30	24	16	23	21
	Nebra (Unstrut), Stadt	5	16	0	21	17	15	19	18
	Nebra / Reinsdorf	2	4	0	6	5	7	4	5
	Nebra / Wangen	1	9	0	10	5	5	8	2
		<b>gesamt</b>	<b>44</b>	<b>158</b>	<b>9</b>	<b>211</b>	<b>144</b>	<b>173</b>	<b>137</b>
Weißenfels, Stadt	Borau	10	16	5	31	36	31	13	12
	Burgwerben	4	2	0	6	8	10	7	2
	Großkorbetha	7	15	2	24	25	23	30	14
	Kleinkorbetha	6	11	1	18	18	9	10	10
	Kriechau	1	0	0	1	6	3	3	2
	Langendorf	2	4	0	6	10	11	11	9
	Leißling	5	16	15	36	20	23	26	17
	Markwerben	1	3	0	4	2	3	5	6
	Obschütz	2	2	0	4	2	3	1	4
	Pettstädt	2	4	0	6	6	4	2	6
	Reichardtswerben	5	11	0	16	16	22	16	7
	Storkau	1	2	0	3	2	6	3	5
	Tagewerben	7	8	0	15	12	14	15	3
	Uichteritz	2	4	0	6	5	7	1	7
	Weißenfels	76	273	62	411	377	348	339	310
	<b>gesamt</b>	<b>131</b>	<b>371</b>	<b>85</b>	<b>587</b>	<b>545</b>	<b>517</b>	<b>482</b>	<b>414</b>
Wethautal	Meineweh	4	11	11	26	20	12	28	8
	Meineweh / Pretzsch	5	6	6	17	2	1		1
	Meineweh / Unterkaka	7	10	10	27	24	23	27	16
	Meineweh / Unterkaka-Oberkaka						1		

**Ausgerückte Feuerwehren nach Kreisen (Fortsetzung)**

Kreis VG / EG	Ort	Einsätze 2013				Einsätze			
		Brände	Hilf.	übri.	ges.	2012	2011	2010	2009
<b>Burgenlandkreis</b>									
Wethautal	Mertendorf	5	4	0	9	13	5		2
	Mertendorf / Großgestewitz	0	1	0	1				
	Mertendorf / Görschen						2	2	1
	Mertendorf / Görschen-Droitzen	3	9	0	12	7			
	Mertendorf / Löbitz						1	1	
	Mertendorf / Pauscha	0	3	0	3		1		
	Mertendorf / Punkewitz	3	4	0	7	12	4		3
	Mertendorf / Rathewitz						2	2	
	Mertendorf / Rathewitz-Scheipl.	2	4	0	6	5			
	Mertendorf / Utenbach	1	0	1	2		1		1
	Molauer Land / Crauschwitz	2	5	0	7				
	Molauer Land / Leislau								1
	Molauer Land / Leislau-Craus					1	3	3	1
	Molauer Land / Molau	2	4	0	6	2	4	4	5
	Osterfeld / Goldschau	3	4	0	7	3	3	1	1
	Osterfeld / Haardorf	1	1	2	4	2	2	3	1
	Osterfeld / Kleinhelmsdorf	2	9	3	14	13	13	8	15
	Osterfeld / Waldau	2	7	3	12	7	3	4	5
	Osterfeld / Weickelsdorf	2	9	4	15	17	17	11	19
	Osterfeld, Stadt	8	14	9	31	18	16	20	13
	Schönburg	2	8	0	10	6	8	4	5
	Schönburg / Possenhain	2	7	0	9	4	7	4	4
	Stößen, Stadt	10	22	10	42	24	16	24	11
	VerbGem WL Wethautal								1
	Wethau	8	20	0	28	16	12	14	10
	Wethau / Gieckau	6	13	0	19	16	11	12	11
	Wethautal, GWL					1			
<b>gesamt</b>		<b>80</b>	<b>175</b>	<b>59</b>	<b>314</b>	<b>213</b>	<b>168</b>	<b>174</b>	<b>133</b>
Zeitz, Stadt	Geußnitz	1	6	0	7	11	4	4	
	Kayna	3	19	0	22	22	19	10	12
	Luckenau	5	7	0	12	3	2	1	2
	Nonnewitz	5	3	2	10	4	6	5	10
	Theißen	27	30	9	66	31	37	23	14
	Tröglitz	0	1	0	1				
	Würchwitz	1	7	0	8	4	7	4	3
	Zangenberg					7	27	16	2
	Zeitz	73	327	47	447	417	451	447	384
	Zettweil	2	8	0	10	4	3	2	5
<b>gesamt</b>	<b>117</b>	<b>408</b>	<b>58</b>	<b>583</b>	<b>503</b>	<b>556</b>	<b>512</b>	<b>432</b>	
<b>Burgenlandkreis gesamt</b>		<b>701</b>	<b>2079</b>	<b>330</b>	<b>3110</b>	<b>2560</b>	<b>2499</b>	<b>2190</b>	<b>1923</b>
<b>Börde</b>									
Barleben	Barleben	16	39	24	79	76	51	62	48
	EG Barleben	1	0	0	1	2	2	2	
	Ebendorf	14	16	18	48	28	25	27	16
	Meitzendorf	4	8	16	28	22	12	26	10
	<b>gesamt</b>	<b>35</b>	<b>63</b>	<b>58</b>	<b>156</b>	<b>128</b>	<b>90</b>	<b>117</b>	<b>74</b>
Elbe-Heide	Angern	1	3	2	6	7	12	4	4
	Angern / Bertingen	0	2	0	2	3		1	3
	Angern / Mahlwinkel	0	5	1	6	3	3	2	5
	Angern / Wenddorf					2	1	1	
	Burgstall	0	3	1	4	2	2	6	2
	Burgstall / Cröchern						2	2	2

## Ausgerückte Feuerwehren nach Kreisen (Fortsetzung)

Kreis VG / EG	Ort	Einsätze 2013				Einsätze			
		Brände	Hilf.	übri.	ges.	2012	2011	2010	2009
<b>Börde</b>									
Elbe-Heide	Burgstall / Dolle	0	3	0	3	5	10	14	6
	Burgstall / Sandbeiendorf	2	3	0	5			1	3
	Colbitz	9	7	2	18	16	15	23	9
	Colbitz / Lindhorst	5	3	1	9	7	9	11	3
	Loitsche-Heinrichsberg / Heinr.	0	4	0	4	3	4		1
	Loitsche-Heinrichsberg / Loit.	4	8	1	13	7	8	5	5
	Loitsche-Heinrichsberg / Ramst.	1	7	1	9	5	1	3	
	Rogätz	5	2	1	8	6	10	1	4
	VerbGem. Elbe-Heide	2	4	0	6	6	7	1	
	Westheide / Born	1	1	0	2	1		1	1
	Westheide / Hillersleben	0	2	1	3	2	2	2	2
	Westheide / Neuenhofe	0	3	1	4	1	5	3	
	Zielitz	6	14	1	21	8	16	10	9
	Zielitz / Schricke	5	7	1	13	4	10	2	5
	Zielitz, Kali AG	5	6	0	11	7	8	7	
		<b>gesamt</b>	<b>46</b>	<b>87</b>	<b>14</b>	<b>147</b>	<b>95</b>	<b>125</b>	<b>100</b>
Flechtingen	Altenhausen	1	3	0	4	2	1	4	4
	Altenhausen / Emden	1	1	0	2			6	2
	Altenhausen / Ivenrode	0	1	0	1	1		1	1
	Beendorf	2	4	1	7	7	5	2	3
	Bülstringen	1	3	1	5	6	5	8	4
	Bülstringen / Wieglitz	2	1	0	3	1		2	
	Calvörde / Berenbrock	0	1	0	1		1		1
	Calvörde / Dorst	1	1	0	2		1		6
	Calvörde / Flecken Calvörde	16	11	10	37	25	16	27	13
	Calvörde / Grauingen	0	1	0	1			1	
	Calvörde / Klüden	2	1	1	4		2	1	1
	Calvörde / Mannhausen	0	2	1	3		4	3	
	Calvörde / Velsdorf	0	2	0	2			6	
	Calvörde / Wegenstedt	0	1	0	1		1	5	
	Calvörde / Zobbenitz	2	1	0	3		2	2	1
	Erxleben	6	6	1	13	10	13	13	8
	Erxleben / Bartensleben	1	2	1	4	1	1		
	Erxleben / Bregenstedt	1	2	0	3	3		2	2
	Erxleben / Groppendorf	0	1	0	1				2
	Erxleben / Groß Bartensleben								1
	Erxleben / Hakenstedt	2	3	0	5	5	4	1	4
	Erxleben / Uhrsleben	4	9	0	13	12	22	13	6
	Flechtingen	5	5	2	12	9	8	21	9
	Flechtingen / Behnsdorf	3	4	2	9	5	4	3	5
	Flechtingen / Belsdorf	1	3	0	4		1		
	Flechtingen / Böddensell	2	1	0	3	1	1		2
	Ingersleben / Alleringersleben	3	7	1	11	3	10	12	10
	Ingersleben / Eimersleben	0	3	0	3	2	1	9	2
	Ingersleben / Morsleben	2	3	1	6	2	1	5	3
	Ingersleben / Morsleben-ERA							1	
	Ingersleben / Ostingersleben	7	15	1	23	13	21	21	10
	Süplingen	0	5	0	5	2	4	9	5
	VerbGem. Flechtingen	12	22	1	35	8	2	1	
	<b>gesamt</b>	<b>77</b>	<b>125</b>	<b>24</b>	<b>226</b>	<b>118</b>	<b>132</b>	<b>179</b>	<b>104</b>
Haldensleben, Stadt	AL Haldensleben	0	1	0	1	2	2	1	
	EG Stadt Haldensleben					1	1		
	Haldensleben	33	49	36	118	117	87	109	76
	Haldensleben, SEG	0	1	0	1				

**Ausgerückte Feuerwehren nach Kreisen (Fortsetzung)**

Kreis VG / EG	Ort	Einsätze 2013				Einsätze			
		Brände	Hilf.	übri.	ges.	2012	2011	2010	2009
<b>Börde</b>									
Haldensleben, Stadt	Hundisburg	5	2	0	7	5	4	8	6
	Satuelle	5	1	6	12	7	3	8	6
	Uthmöden	2	2	3	7	9	2	2	2
	Wedringen	2	3	0	5	9	4	11	12
	<b>gesamt</b>	<b>47</b>	<b>59</b>	<b>45</b>	<b>151</b>	<b>150</b>	<b>103</b>	<b>139</b>	<b>102</b>
Hohe Börde	Ackendorf	1	2	0	3	1	1	2	3
	Bebertal	7	5	1	13	4	7	11	4
	Bornstedt	4	6	0	10	13	9	13	10
	EG Hohe Börde	12	10	1	23	14	18	1	
	Eichenbarleben	13	8	1	22	3	2	6	7
	Eichenbarleben / Mammendorf	7	1	0	8	2		4	4
	Groß Santhersleben	3	3	2	8	9	20	7	10
	Hermsdorf	11	14	6	31	30	29	30	22
	Hohenwarsleben	4	7	5	16	11	17	9	9
	Irxleben	16	13	4	33	38	31	25	18
	Niederndodeleben	9	12	1	22	13	17	17	17
	Nordgermersleben	3	6	0	9	1	1	5	4
	Ochtmersleben	3	2	0	5	1	7	1	1
	Rottmersleben	5	1	0	6	4	5	11	5
	Schackensleben	4	2	0	6		4	2	3
	Wellen	10	4	0	14	8	7	1	3
<b>gesamt</b>	<b>112</b>	<b>96</b>	<b>21</b>	<b>229</b>	<b>152</b>	<b>175</b>	<b>145</b>	<b>120</b>	
Landkreis	ABKR/Kreisf.	5	11	0	16	12	11	23	20
	ABKR/Oschersleben	0	1	0	1	2		1	2
	Abschnittsleiter 2	2	1	0	3				
	Abschnittsleiter 3	1	0	0	1				
	Chemischer Dienst					1			
	Landkreis	0	1	0	1				
<b>gesamt</b>	<b>8</b>	<b>14</b>	<b>0</b>	<b>22</b>	<b>15</b>	<b>11</b>	<b>24</b>	<b>22</b>	
Niedere Börde	Dahlenwarsleben	3	3	3	9	6	4	2	4
	EG Niedere Börde	1	2	0	3	2	2		
	Gersdorf	2	2	3	7	5	2	1	3
	Groß Ammensleben	5	15	1	21	14	16	23	20
	Gutenswegen	3	8	1	12	4	4	5	5
	Jersleben	2	2	0	4	2	2	4	4
	Klein Ammensleben	1	3	0	4	1	1	2	3
	Meseberg					2		1	3
	Samswegen	4	5	0	9	11	5	4	4
	Vahldorf	1	1	1	3	4	1	5	3
<b>gesamt</b>	<b>22</b>	<b>41</b>	<b>9</b>	<b>72</b>	<b>51</b>	<b>37</b>	<b>47</b>	<b>49</b>	
Obere Aller	Eilsleben	8	7	13	28	23	15	16	16
	Eilsleben / Drackenstedt	2	2	0	4		1	1	2
	Eilsleben / Druxberge	2	4	0	6	3	1	1	5
	Eilsleben / Ovelgünne	2	1	0	3	2	5	2	3
	Eilsleben / Siegersleben	1	3	0	4		2	2	3
	Eilsleben / Wormsdorf	1	1	0	2	3	1	1	2
	Harbke	3	7	0	10	2	10	14	3
	Hötensleben	7	9	4	20	13	29	11	21
	Hötensleben / Barneberg	0	2	1	3	4	6	5	8
	Hötensleben / Ohrleben	5	6	4	15	10	17	4	11
Hötensleben / Wackersleben	1	1	0	2		1	1	4	

## Ausgerückte Feuerwehren nach Kreisen (Fortsetzung)

Kreis VG / EG	Ort	Einsätze 2013				Einsätze			
		Brände	Hilf.	übri.	ges.	2012	2011	2010	2009
<b>Börde</b>									
Obere Aller	Sommersdorf	6	7	0	13	15	9	8	17
	Sommersdorf / Marienborn	1	3	0	4	4	2	6	2
	Sommersdorf / Sommerschenburg	4	2	0	6	11	5	8	11
	Ummendorf	2	2	10	14	12	8	8	7
	VerbGem. Obere Aller	0	1	0	1	4	2	3	
	Völpke	2	9	0	11	21	15	12	29
	Völpke / Badeleben	2	3	0	5	19	10	9	22
	Wefensleben	2	9	0	11	8	12	7	5
	<b>gesamt</b>	<b>51</b>	<b>79</b>	<b>32</b>	<b>162</b>	<b>154</b>	<b>151</b>	<b>119</b>	<b>171</b>
Oebisfelde- Weferlingen, Stadt	Breitenrode	2	1	0	3	2	3		2
	Buchhorst	2	4	0	6	1		1	4
	Bösdorf	1	1	0	2	1	3	2	4
	Döhren	3	1	0	4	2	1	2	1
	EG Stadt Oebisfelde-Weferlingen						3		
	Eickendorf	0	1	0	1		1		2
	Etingen	3	1	0	4	2	3	2	1
	Everingen						1	4	
	Flecken Weferlingen	9	9	1	19	10	10	8	5
	Gehrendorf	0	1	0	1	1	1	2	
	Hödingen	0	1	0	1	1		6	2
	Hörsingen	1	3	0	4	1	3	3	2
	Hörsingen / St. Eschenrode	1	1	0	2				
	Kathendorf	3	2	0	5	1	4	1	
	Lockstedt	0	1	0	1		2	1	1
	Niendorf	1	0	0	1	1	2	1	
	Oebisfelde	13	15	7	35	29	25	19	25
	Rätzlingen	3	2	0	5	5	8	7	1
	Schwanefeld	2	3	0	5	5	1	2	3
	Seggerde	1	0	0	1				
	Siestedt	3	3	0	6	4	1	4	1
	Siestedt / Klinze	1	0	0	1	2		1	
	Siestedt / Ribbensdorf	2	1	0	3	2		2	
Walbeck	4	3	1	8	5	4	3		
Wassendorf	1	1	0	2	1	1	1	1	
Weddendorf	2	2	0	4	4	2	1	5	
	<b>gesamt</b>	<b>58</b>	<b>57</b>	<b>9</b>	<b>124</b>	<b>80</b>	<b>79</b>	<b>73</b>	<b>60</b>
Oschersleben (Bode), Stadt	AL Oschersleben	1	0	0	1	5	1		
	Alikendorf	5	2	1	8	4	4	11	
	Altbrandsleben	2	1	0	3			2	
	Ampfurth	1	2	0	3	2		2	
	Beckendorf	0	2	0	2	5	4	3	3
	EG Stadt Oschersleben (Bode)	2	0	1	3	5	2		
	Groß Germersleben	3	5	0	8	6	11	4	3
	Hadmersleben	5	4	1	10	7	7	8	
	Hordorf	0	1	0	1	1	4	3	1
	Hornhausen	7	3	0	10	5	5	5	5
	Klein Oschersleben	3	2	0	5	8	5	2	2
	Neindorf	0	3	3	6	4	10	4	7
	Oschersleben (Bode)	37	36	23	96	82	74	73	65
	Peseckendorf						1	3	
Schermcke	3	6	0	9	2	5	5	2	
	<b>gesamt</b>	<b>69</b>	<b>67</b>	<b>29</b>	<b>165</b>	<b>136</b>	<b>133</b>	<b>125</b>	<b>88</b>

**Ausgerückte Feuerwehren nach Kreisen (Fortsetzung)**

Kreis VG / EG	Ort	Einsätze 2013				Einsätze			
		Brände	Hilf.	übri.	ges.	2012	2011	2010	2009
<b>Börde</b>									
Sülzetal	Altenweddingen	2	16	2	20	5	3	5	3
	Bahrendorf	2	5	0	7	4			3
	Dodendorf	1	0	0	1		2	4	5
	EG Sülzetal	0	0	1	1	8	1		
	Langenweddingen	9	12	1	22	12	17	15	13
	Osterweddingen	12	12	23	47	30	26	38	31
	Schwaneberg	0	2	0	2			3	1
	Stemmern	0	4	0	4	2		2	
	Sülldorf	2	2	0	4		2	3	3
	<b>gesamt</b>		<b>28</b>	<b>53</b>	<b>27</b>	<b>108</b>	<b>61</b>	<b>51</b>	<b>70</b>
Truppen-ÜP	Truppenübungsplatz	1	0	0	1	1	2	2	
	<b>gesamt</b>	<b>1</b>	<b>0</b>	<b>0</b>	<b>1</b>	<b>1</b>	<b>2</b>	<b>2</b>	<b>0</b>
Wanzleben- Börde, Stadt	AL Wanzleben					2	10	6	
	Bottmersdorf	3	6	0	9	4	2	8	2
	Domersleben	6	6	0	12	6	5	6	12
	Dreileben	4	3	0	7	4	3	6	1
	EG Stadt Wanzleben-Börde	5	4	1	10	5	5	1	
	Eggenstedt	0	4	1	5	1	2		2
	Groß Rodensleben	5	3	0	8	4	4	1	2
	Hemsdorf	1	4	0	5	1	2		1
	Hohendodeleben	3	7	0	10	9	14	6	6
	Klein Germersleben	0	5	0	5	3	2	7	1
	Klein Rodensleben	4	6	0	10	1	1	1	2
	Klein Wanzleben	4	13	7	24	9	12	13	13
	Remkersleben	4	9	4	17	9	12	11	5
	Schleibnitz	1	1	0	2	2		2	4
	Seehausen	6	11	0	17	5	17	11	3
	Wanzleben	9	43	8	60	38	52	58	60
	Wanzleben, SEG	0	1	0	1				
<b>gesamt</b>		<b>55</b>	<b>126</b>	<b>21</b>	<b>202</b>	<b>103</b>	<b>143</b>	<b>137</b>	<b>114</b>
Westliche Börde	Am Großen Bruch / Gunsleben	1	3	0	4	5		4	3
	Am Großen Bruch / Hamersleben	1	4	0	5	7	13	15	5
	Am Großen Bruch / Neuwegersleben	2	2	0	4	4	3	5	2
	Am Großen Bruch / Wulferstedt	4	4	0	8	4	6	3	
	Ausleben	4	11	0	15	16	23	41	21
	Ausleben / Üplingen	0	1	0	1	2	9	12	2
	Gröningen / Dalldorf	1	1	1	3	3	4	3	
	Gröningen / Großsalsleben	2	1	0	3	7	4	2	2
	Gröningen / Kloster Gröningen	3	7	1	11	9	6	10	6
	Gröningen / Krottorf	0	2	0	2	4	2		
	Gröningen, Stadt	5	8	2	15	16	19	12	14
	Kroppenstedt, Stadt	6	5	3	14	6	15	11	8
	VerbGem. Westliche Börde	2	4	0	6	6	7		
<b>gesamt</b>		<b>31</b>	<b>53</b>	<b>7</b>	<b>91</b>	<b>89</b>	<b>111</b>	<b>118</b>	<b>63</b>
Wolmirstedt, Stadt	AL Wolmirstedt					1	1		
	EG Stadt Wolmirstedt	5	1	0	6	3	4		
	Farsleben	8	8	1	17	2	12	17	9
	Glindenberg	3	7	2	12	17	10	14	9
	Mose	7	4	1	12	2	6	8	7
	Wolmirstedt	22	51	29	102	78	85	94	85
<b>gesamt</b>		<b>45</b>	<b>71</b>	<b>33</b>	<b>149</b>	<b>103</b>	<b>118</b>	<b>133</b>	<b>110</b>
<b>Börde gesamt</b>		<b>685</b>	<b>991</b>	<b>329</b>	<b>2005</b>	<b>1436</b>	<b>1461</b>	<b>1528</b>	<b>1200</b>

**Ausgerückte Feuerwehren nach Kreisen (Fortsetzung)**

Kreis VG / EG	Ort	Einsätze 2013				Einsätze			
		Brände	Hilf. übr.	ges.	2012	2011	2010	2009	
<b>Dessau-Roßlau</b>									
Dessau-	Dessau	154	1008	141	1303	1500	1546	1463	1534
Roßlau, Stadt	Dessau / Alten	13	23	1	37	24	28	32	24
	Dessau / Brambach	1	12	0	13	4	3		
	Dessau / Großkühnau					1			
	Dessau / Haideburg					1			
	Dessau / Kleinkühnau							1	
	Dessau / Kochstedt	4	13	0	17	7	20	8	3
	Dessau / Kühnau	1	19	1	21	12	25	11	16
	Dessau / Mildensee	6	18	2	26	9	23	14	9
	Dessau / Mitte							1	
	Dessau / Mosigkau	4	13	0	17	13	29	11	5
	Dessau / Nord							1	
	Dessau / Rodleben	15	79	10	104	36	51	32	23
	Dessau / Siedlung					2			
	Dessau / Sollnitz	0	6	2	8	5	3	5	2
	Dessau / Süd	19	41	4	64	37	55	31	37
	Dessau / Törten					1		2	
	Dessau / Waldersee	12	31	3	46	14	40	22	16
	Dessau / Zoberberg							2	
	Roßlau	55	121	40	216	174	219	175	161
	Roßlau / Meinsdorf	9	29	3	41	7	13	8	11
	Roßlau / Mühlstedt	2	11	1	14	2	4	2	5
	Roßlau / Streetz	2	7	0	9	2	10	1	3
	<b>gesamt</b>	<b>297</b>	<b>1431</b>	<b>208</b>	<b>1936</b>	<b>1851</b>	<b>2069</b>	<b>1822</b>	<b>1849</b>
<b>Dessau-Roßlau gesamt</b>		<b>297</b>	<b>1431</b>	<b>208</b>	<b>1936</b>	<b>1851</b>	<b>2069</b>	<b>1822</b>	<b>1849</b>
<b>Halle</b>									
Halle (S.),	Ammendorf	39	38	12	89	89	94	104	31
Stadt	Büschdorf	16	23	24	63	48	49	33	31
	Diemitz	18	33	21	72	46	38	28	19
	Dörlau	0	9	1	10	18	22	27	21
	Halle	457	2655	386	3498	3016	2945	3437	2984
	Kanena	7	8	2	17	17	31	20	22
	Lettin	13	18	3	34	24	30	24	28
	Neustadt	9	16	12	37	32	40	16	31
	Nietleben	9	11	1	21	19	33	17	30
	Passendorf	16	20	19	55	57	74	16	29
	Reideburg	3	24	0	27	15	36	20	19
	Südstadt					2			
	Tornau						1	14	21
	Trotha	23	40	15	78	59	73	33	31
	<b>gesamt</b>	<b>610</b>	<b>2895</b>	<b>496</b>	<b>4001</b>	<b>3442</b>	<b>3466</b>	<b>3789</b>	<b>3297</b>
<b>Halle gesamt</b>		<b>610</b>	<b>2895</b>	<b>496</b>	<b>4001</b>	<b>3442</b>	<b>3466</b>	<b>3789</b>	<b>3297</b>
<b>Harz</b>									
Ballenstedt,	Badeborn	10	8	14	32	28	10	12	9
Stadt	Ballenstedt	34	61	15	110	91	100	131	95
	Opperde						1	1	9
	Radisleben	3	2	0	5	6		3	1
	Rieder	42	23	0	65	29	18	27	8
	<b>gesamt</b>	<b>89</b>	<b>94</b>	<b>29</b>	<b>212</b>	<b>154</b>	<b>129</b>	<b>174</b>	<b>122</b>



**Ausgerückte Feuerwehren nach Kreisen (Fortsetzung)**

Kreis VG / EG	Ort	Einsätze 2013				Einsätze			
		Brände	Hilf.	übri.	ges.	2012	2011	2010	2009
<b>Harz</b>									
Blankenburg (Harz), Stadt	Blankenburg (Harz)	47	172	34	253	18	112	184	119
	Blankenburg, Bundeswehr	0	0	3	3		5	9	3
	Blankenburg, SOG	0	1	0	1				
	Börnecke	6	4	9	19	13	10	22	18
	Cattenstedt	8	12	28	48	4	24	34	33
	Derenburg	19	23	1	43	79	61	42	22
	Heimburg	7	26	12	45	12	14	10	8
	Hüttenrode	1	17	5	23	2	14	22	7
	Timmenrode	4	11	9	24	6	12	16	5
	Wienrode	5	12	9	26	7	13	27	14
	<b>gesamt</b>		<b>97</b>	<b>278</b>	<b>110</b>	<b>485</b>	<b>141</b>	<b>265</b>	<b>366</b>
Falkenstein/ Harz, Stadt	Endorf	4	0	0	4	1	4	4	
	Ermsleben	10	18	2	30	32	27	30	3
	Falkenstein	0	0	11	11				
	Falkenstein Führungsgruppe	6	2	0	8				
	Falkenstein/Harz								4
	Meisdorf	9	16	11	36	19	13	23	3
	Neuplatendorf	3	1	1	5	2	4		
	Pansfelde	1	6	1	8	7		12	
	Reinstedt	0	1	0	1	5		4	2
	Wieserode	3	4	1	8	1	1	3	
<b>gesamt</b>		<b>36</b>	<b>48</b>	<b>27</b>	<b>111</b>	<b>67</b>	<b>49</b>	<b>76</b>	<b>12</b>
Halberstadt, Stadt	Aspenstedt	2	0	0	2	3	2	7	5
	Athenstedt	2	0	0	2	4	3	4	2
	Emersleben	3	6	7	16	15	6	27	5
	Halberstadt	149	522	87	758	693	881	895	797
	Klein Quenstedt	2	2	0	4	5	1	3	1
	Langenstein	40	20	10	70	41	33	52	42
	Langenstein / Mahndorf					8	7	13	2
	Sargstedt	0	0	1	1	2	2	7	2
	Ströbeck, Schachdorf	5	7	0	12	14	13	6	11
<b>gesamt</b>		<b>203</b>	<b>557</b>	<b>105</b>	<b>865</b>	<b>785</b>	<b>948</b>	<b>1014</b>	<b>867</b>
Harzgerode, Stadt	Alexisbad	0	0	3	3				
	Dankerode	3	2	4	9	13	15	5	2
	Güntersberge	4	2	0	6	1	11	10	
	Güntersberge / Friedrichshöh							1	
	Harzgerode	21	27	17	65	39	54	98	1
	Harzgerode, SOG Bereitschaft	0	1	0	1				
	Königerode	4	6	2	12	11	17	8	
	Mägdesprung					1			
	Neudorf	4	3	1	8	13	13	8	
	Schielo	2	1	9	12	16	8	10	
Siptenfelde	3	1	3	7	6	11	4	1	
Straßberg	3	3	0	6	7	7	16	2	
<b>gesamt</b>		<b>44</b>	<b>46</b>	<b>39</b>	<b>129</b>	<b>107</b>	<b>136</b>	<b>160</b>	<b>6</b>
Huy	Aderstedt	3	3	1	7	8	12	1	7
	Anderbeck	2	6	1	9	10	9	9	5
	Badersleben	5	46	5	56	74	59	92	59
	Dedeleben	4	10	9	23	12	16	16	8
	Dingelstedt / Mönchhay					2	1		
	Dingelstedt / Röderhof	4	7	4	15	2	12	10	5
Dingelstedt am Huy	10	9	4	23	8	19	12	11	

## Ausgerückte Feuerwehren nach Kreisen (Fortsetzung)

Kreis VG / EG	Ort	Einsätze 2013				Einsätze			
		Brände	Hilf.	übri.	ges.	2012	2011	2010	2009
<b>Harz</b>									
Huy	Eilenstedt	8	9	5	22	8	7	4	7
	Eilsdorf	3	4	1	8	4	5	2	3
	Huy	4	2	0	6				
	Huy Führungsgruppe Klein	0	3	9	12				
	Huy, GWL	0	0	2	2				
	Huy, SOG	0	1	0	1				
	Huy-Neinstedt	3	6	1	10	2	3	2	1
	Pabstorf	3	3	3	9	4	8	3	9
	Schlanstedt	4	10	1	15	12	18	18	12
	Vogelsdorf	1	2	3	6	5	8	5	2
	<b>gesamt</b>	<b>54</b>	<b>121</b>	<b>49</b>	<b>224</b>	<b>151</b>	<b>177</b>	<b>174</b>	<b>129</b>
Ilsenburg (Harz), Stadt	Darlingerode	16	8	7	31	21	25	17	1
	Drübeck	12	5	7	24	15	16	11	1
	Ilsenburg (Harz)	14	28	7	49	47	75	74	19
	<b>gesamt</b>	<b>42</b>	<b>41</b>	<b>21</b>	<b>104</b>	<b>83</b>	<b>116</b>	<b>102</b>	<b>21</b>
Landkreis	BHP 50 Alle	0	1	0	1				
	Bereitschaft FTZ DME	15	1	0	16				
	Bereitschaft Unterstützung	7	9	1	17				
	FL HZ 92	0	1	0	1				
	FTZ Bereitschaft DME	0	0	3	3				
	Fachdienst ABC FührerFD	0	1	0	1				
	Fachdienst ABC Führung-Trupp	0	4	0	4				
	Fachdienst Brandsch Ost Führer	0	1	0	1				
	Fachdienst Brandsch West Füh-T	0	1	0	1				
	Fachdienst Brandsch West Techn	0	1	0	1				
	FühGr Kreis Ost	1	5	0	6				
	FühGr Kreis West	3	10	0	13				
	Harz	16	5	1	22				
	KBM DME	0	2	0	2				
	Landkreis	21	52	18	91				
	SEG MANV Alle	1	0	0	1				
	<b>gesamt</b>	<b>64</b>	<b>94</b>	<b>23</b>	<b>181</b>	<b>0</b>	<b>0</b>	<b>0</b>	<b>0</b>
Nordharz	Abbenrode	5	6	0	11	14	24	22	19
	Danstedt	1	3	0	4	2	1	1	1
	Heudeber	3	5	0	8	1	5	9	4
	Heudeber / Mulmke					1			
	Langeln	6	10	0	16	10	6	14	4
	Nordharz Führungsgruppe Groß	2	5	0	7				
	Nordharz Führungsgruppe Klein	5	0	0	5				
	Nordharz, GWL	5	6	0	11				
	Nordharz, SOG	0	1	0	1				
	Nordharz, SOG Bereitschaft	0	1	0	1				
	Schmatzfeld	8	11	0	19	12	5	11	2
	Stapelburg	5	8	0	13	6	11	15	8
	Veckenstedt	9	11	0	20	18	13	16	8
	Wasserleben	9	9	0	18	13	7	29	10
	<b>gesamt</b>	<b>58</b>	<b>76</b>	<b>0</b>	<b>134</b>	<b>77</b>	<b>72</b>	<b>117</b>	<b>56</b>
Oberharz am Brocken,Stadt	Benneckenstein (Harz)	10	17	0	27	47	48	84	33
	Elbingerode (Harz)	6	29	6	41	54	46	51	27
	Elend	5	13	4	22	29	20	38	4
	Hasselfelde	28	43	0	71	56	45	100	32

**Ausgerückte Feuerwehren nach Kreisen (Fortsetzung)**

Kreis VG / EG	Ort	Einsätze 2013				Einsätze				
		Brände	Hilf.	übri.	ges.	2012	2011	2010	2009	
<b>Harz</b>										
Oberharz am Brocken, Stadt	Königshütte	3	7	5	15	11	15	12	8	
	Oberharz	0	0	5	5					
	Oberharz Führungsgruppe Klein	9	2	0	11					
	Oberharz, SOG Bereitschaft	0	2	0	2					
	Rübeland	3	20	5	28	15	6	8	2	
	Rübeland / Neuwerk	3	6	5	14	8	1	9	3	
	Sorge	3	8	0	11	16	10	12	6	
	Stiege	10	11	0	21	51	16	24	8	
	Tanne	5	10	0	15	31	23	39	12	
	Trautenstein	6	6	0	12	18	6	48	8	
	<b>gesamt</b>		<b>91</b>	<b>174</b>	<b>30</b>	<b>295</b>	<b>336</b>	<b>236</b>	<b>425</b>	<b>143</b>
	Osterwieck, Stadt	Aue-Fallstein								1
Berßel		4	3	0	7	4	4	6	2	
Bühne		1	4	0	5	4	5	3	3	
Dardesheim		2	8	0	10	15	16	19	7	
Deersheim		3	2	0	5	13	10	17	10	
Göddeckenrode		0	2	0	2	5	2	5	2	
Hessen		6	21	0	27	40	36	30	21	
Hoppenstedt		0	6	0	6	1	2	5	3	
Lüttgenrode		1	6	0	7	2	3	12	13	
Osterode am Fallstein		17	1	0	18	2	3		4	
Osterwieck		14	13	0	27	33	24	32	18	
Osterwieck, SOG		0	2	0	2					
Rhoden		0	3	0	3	3	3	2	1	
Rohrsheim		0	4	0	4	6	6	6	4	
Schauen		2	3	0	5	10	6	9	5	
Stötterlingen		1	3	0	4	4	2	8	13	
Suderode		0	1	0	1	4		5	3	
Veltheim		4	2	0	6	16	10	4	5	
Wülperode		0	4	0	4	5	3	5	3	
Zilly		2	8	0	10	5	8	14	3	
<b>gesamt</b>		<b>57</b>	<b>96</b>	<b>0</b>	<b>153</b>	<b>172</b>	<b>143</b>	<b>182</b>	<b>121</b>	
Quedlinburg, Stadt	Bad Suderode	32	13	2	47	32	26	36	20	
	Gernrode	72	32	3	107	82	53	47	26	
	Quarmbeck					1		2	3	
	Quedlinburg	99	106	52	257	365	290	421	309	
	Quedlinburg, SOG Bereitschaft	1	0	0	1					
<b>gesamt</b>		<b>204</b>	<b>151</b>	<b>57</b>	<b>412</b>	<b>480</b>	<b>369</b>	<b>506</b>	<b>358</b>	
Thale, Stadt	Allrode	5	14	0	19	22	7	25	3	
	Altenbrak	3	11	0	14	22	23	35	17	
	Altenbrak / Wendefurth					1				
	Friedrichsbrunn	6	18	0	24	14	4	26	3	
	Neinstedt	15	7	9	31	19	40	29	9	
	Stecklenberg	7	5	7	19	7	7	8		
	Thale	64	71	42	177	80	108	148	93	
	Treseburg	1	13	0	14	6	8	28	11	
	Warnstedt	10	9	0	19	15	5	5		
	Weddersleben	7	3	1	11	6	16	6	4	
	Westerhausen	7	17	0	24	3	7	11	4	
<b>gesamt</b>		<b>125</b>	<b>168</b>	<b>59</b>	<b>352</b>	<b>195</b>	<b>225</b>	<b>321</b>	<b>144</b>	

**Ausgerückte Feuerwehren nach Kreisen (Fortsetzung)**

Kreis VG / EG	Ort	Einsätze 2013				Einsätze				
		Brände	Hilf.	übri.	ges.	2012	2011	2010	2009	
<b>Harz</b>										
Vorharz	Ditfurt	10	9	0	19	15	14	27	13	
	Groß Quenstedt	7	8	6	21	9	6	10	6	
	Harsleben	14	6	0	20	12	18	23	6	
	Hedersleben	2	12	0	14	11	17	1	5	
	Schwanebeck / Nienhagen	2	1	0	3		1	2	2	
	Schwanebeck, Stadt	10	11	6	27	27	14	18	19	
	Selke-Aue / Hausneindorf	0	4	0	4	10	6	1	7	
	Selke-Aue / Heteborn	1	1	0	2	2	10			
	Selke-Aue / Wedderstedt	0	3	2	5	1	2	1		
	Vorharz Führungsgruppe Klein	8	3	0	11					
	Vorharz Führungsgruppe Klein	1	0	0	1					
	Vorharz, GWL	1	2	7	10					
	Vorharz, SOG	0	1	0	1					
	Wegeleben	13	17	1	31					
	Wegeleben / Adersleben	4	1	1	6	1	2	14	17	
	Wegeleben / Deesdorf	1	4	0	5			2	1	
	Wegeleben / Rodersdorf					3	9	9	8	
	Wegeleben, Stadt					14	21	43	10	
	<b>gesamt</b>		<b>74</b>	<b>83</b>	<b>23</b>	<b>180</b>	<b>105</b>	<b>120</b>	<b>151</b>	<b>94</b>
	Wernigerode,	Benzingerode	6	10	3	19	6	4	21	22
Minsleben		2	4	13	19	3	10	20	17	
Reddeber		19	7	20	46	5	3	22	6	
Schierke		9	11	3	23	3	6	49	16	
Silstedt		6	19	14	39	6	15	83	63	
Wernigerode		98	295	75	468	236	291	421	501	
Wernigerode, FTZ									1	
Wernigerode, VEM Metallguss						7	10	8	2	
Wernigerode, VEM Motor.		1	0	0	1					
<b>gesamt</b>			<b>141</b>	<b>346</b>	<b>128</b>	<b>615</b>	<b>266</b>	<b>339</b>	<b>624</b>	<b>628</b>
<b>Harz gesamt</b>		<b>1379</b>	<b>2373</b>	<b>700</b>	<b>4452</b>	<b>3119</b>	<b>3324</b>	<b>4392</b>	<b>2930</b>	
<b>Jerichower Land</b>										
Biederitz	Biederitz	10	19	2	31	26	26	28	13	
	Biederitz, GWL					2				
	Gerwisch	5	13	2	20	17	24	28	15	
	Gübs	2	2	1	5	2	7	3	2	
	Heyrothsberge	2	10	2	14	17	18	17	14	
	Königsborn	3	10	2	15	7	6	3	5	
	Woltersdorf	2	8	2	12	5	3	2	1	
	<b>gesamt</b>		<b>24</b>	<b>62</b>	<b>11</b>	<b>97</b>	<b>76</b>	<b>84</b>	<b>81</b>	<b>50</b>
	Burg, Stadt	Burg	40	56	46	142	154	125	125	114
Burg, Bundeswehr		0	1	0	1				2	
Burg, SWL		0	1	0	1					
Detershagen		0	9	0	9	5	2	2	3	
Ihleburg		1	5	0	6	1	1	1	7	
Niegripp		5	10	1	16	5	12	6	3	
Parchau		1	10	0	11	6	5	2	7	
Reesen		1	4	0	5	4	4	4	5	
Schartau		3	12	0	15	3	4	5	5	
<b>gesamt</b>			<b>51</b>	<b>108</b>	<b>47</b>	<b>206</b>	<b>178</b>	<b>153</b>	<b>145</b>	<b>146</b>

**Ausgerückte Feuerwehren nach Kreisen (Fortsetzung)**

Kreis VG / EG	Ort	Einsätze 2013				Einsätze				
		Brände	Hilf.	übri.	ges.	2012	2011	2010	2009	
<b>Jerichower Land</b>										
Elbe-Parey	Bergzow	3	10	1	14	5	9	5	7	
	Derben	1	7	2	10	4	10	8	9	
	Elbe-Parey, GWL	3	8	4	15	10	10	4		
	Ferchland	1	4	2	7	3	8	7	3	
	Güsen	7	11	4	22	11	9	15	17	
	Hohenseeden	5	7	3	15	12	8	13	15	
	Neuderben					3	7	4	3	
	Parey	4	7	2	13	7	11	9	15	
	Zerben	5	14	3	22	10	11	8	12	
	<b>gesamt</b>		<b>29</b>	<b>68</b>	<b>21</b>	<b>118</b>	<b>65</b>	<b>83</b>	<b>73</b>	<b>81</b>
Genthin, Stadt	Dretzel	0	8	1	9					
	Genthin	48	62	22	132	95	125	145	115	
	Genthin, SWL	2	1	0	3	8	2			
	Gladau	0	9	0	9	9	8	7	5	
	Gladau / Dretzel					4	4	2	3	
	Mützel	21	10	1	32	12	10	23	19	
	Paplitze	3	7	0	10	6	3	3	5	
	Parchen	19	8	1	28	20	14	21	18	
	Tucheim	3	7	0	10	15	12	18	11	
	<b>gesamt</b>		<b>96</b>	<b>112</b>	<b>25</b>	<b>233</b>	<b>169</b>	<b>178</b>	<b>219</b>	<b>176</b>
Gommern, Stadt	Dannigkow	3	11	0	14	9	11	30	17	
	Dornburg	1	13	0	14	3	3	6	4	
	Gommern	16	35	12	63	38	51	78	47	
	Karith	2	12	0	14	3	8	6	7	
	Ladeburg	3	10	0	13	2	3	7	2	
	Leitzkau	4	11	1	16	9	5	15	11	
	Lübs	3	4	1	8	4	4	8	3	
	Menz	2	12	1	15		6	8	4	
	Nedlitz	3	7	0	10	6	10	4	8	
	Prödel	3	10	0	13	2	5	2	2	
	Vehlitze	1	4	0	5	2	7	7	4	
	Wahlitz	5	10	3	18	6	10	6	8	
	<b>gesamt</b>		<b>46</b>	<b>139</b>	<b>18</b>	<b>203</b>	<b>84</b>	<b>123</b>	<b>177</b>	<b>117</b>
Jerichow, Stadt	Altenklitsche	1	2	0	3	1	5	4	2	
	Brettin	2	12	0	14	10	9	8	6	
	Großwulkow	1	6	0	7	1	1	1	2	
	Jerichow	4	31	2	37	23	17	15	13	
	Jerichow, SWL	2	5	0	7	4	4			
	Kade	6	10	1	17	9	8	23	18	
	Karow	2	9	0	11	6	2	9	8	
	Kleinmangelsdorf	2	8	1	11	10	1	1	4	
	Kleinwulkow	1	9	0	10	4	3	2	3	
	Kleinwusterwitz	1	4	0	5	5	6	4	2	
	Klietznick	2	12	1	15	10	2	1	3	
	Neuenklitsche	1	2	0	3	1	6	7	1	
	Nielebock	2	2	1	5	4	5	7	10	
	Redekin	4	8	0	12	8	4	6	1	
	Roßdorf	3	9	0	12	7	5	4	6	
	Scharteucke	4	8	1	13	10	5	7	3	
	Schlagenthin	0	8	0	8	6	4	7	5	
	Zabakuck	0	2	0	2	1	2	2	1	
	<b>gesamt</b>		<b>38</b>	<b>147</b>	<b>7</b>	<b>192</b>	<b>120</b>	<b>89</b>	<b>108</b>	<b>88</b>

## Ausgerückte Feuerwehren nach Kreisen (Fortsetzung)

Kreis VG / EG	Ort	Einsätze 2013				Einsätze			
		Brände	Hilf. übr.	ges.	2012	2011	2010	2009	
<b>Jerichower Land</b>									
Landkreis	FTZ	10	6	0	16	18	18	13	63
	FTZ / ASL Nord	4	2	0	6	4	9	29	
	FTZ / ASL Ost							17	
	FTZ / ASL Süd	1	2	2	5	6	2		
	FTZ / ASL West							7	
	FTZ / Dekont Zug						1		
	FTZ / Funktrupp							2	
	FTZ / GSG							2	
	FTZ / GW Meß						7		
	FTZ / Umweltfeuerwehr	1	5	1	7	3			
	KBM	4	3	1	8	17	13	30	
	<b>gesamt</b>	<b>20</b>	<b>18</b>	<b>4</b>	<b>42</b>	<b>48</b>	<b>50</b>	<b>100</b>	<b>63</b>
Möckern, Stadt	Altengrabow, Bundeswehr	0	0	1	1				
	Büden	2	2	0	4	3	2	1	2
	Drewitz	2	14	1	17	5	6	5	3
	Dörnitz	2	6	1	9	2	5	2	2
	Friedensau	2	2	3	7	9	10	14	7
	Grabow	2	14	4	20	12	11	24	12
	Hobeck	0	3	0	3	2	3	2	5
	Hohenziatz	1	13	2	16	7	12	11	13
	Isterbies	1	13	0	14	6	4	1	4
	Krüssau	0	5	0	5	1	9	7	6
	Küsel	3	8	5	16	12	9	21	16
	Loburg	2	15	1	18	17	17	19	15
	Lübars	1	10	2	13	10	12	11	7
	Magdeburgerforth	6	3	0	9	7	6	6	5
	Möckern	12	25	11	48	28	49	43	37
	Möckern, GWL	2	0	0	2	7	4		
	Reesdorf	1	6	0	7	6	5	3	4
	Rietzel	0	11	0	11	2	7	3	7
	Rosian	1	9	0	10	8	10	3	4
	Schopsdorf	10	5	2	17	15	11	12	8
	Schweinitz	1	7	0	8	7	3	1	3
	Stegelitz	3	6	1	10	4	4	1	3
	Stresow	0	6	0	6	2	9	4	6
	Theeßen	4	7	5	16	14	15	27	18
	Tryppelna	0	4	0	4	2	4		1
	Wallwitz	2	2	0	4		1	1	5
	Wörmlitz	3	3	0	6	3	2	5	2
Wüstenjerichow	1	6	1	8	2	1	2	2	
Zeddenick	0	4	0	4	1	2	3	5	
Ziepel	2	4	0	6	3	5	1	2	
	<b>gesamt</b>	<b>66</b>	<b>213</b>	<b>40</b>	<b>319</b>	<b>197</b>	<b>238</b>	<b>233</b>	<b>204</b>
Möser	Hohenwarthe	1	12	2	15	9	5	5	3
	Körbelitz	1	14	0	15	1	5	1	5
	Lostau	4	17	2	23	19	14	9	7
	Möser	7	21	4	32	30	26	15	26
	Möser, GWL	1	2	2	5	4	2		
	Pietzpuhl	0	6	0	6		1	5	2
	Schermen	1	8	1	10	6	4	6	8
	<b>gesamt</b>	<b>15</b>	<b>80</b>	<b>11</b>	<b>106</b>	<b>69</b>	<b>57</b>	<b>41</b>	<b>51</b>
<b>Jerichower Land gesamt</b>		<b>385</b>	<b>947</b>	<b>184</b>	<b>1516</b>	<b>1006</b>	<b>1055</b>	<b>1177</b>	<b>976</b>

**Ausgerückte Feuerwehren nach Kreisen (Fortsetzung)**

Kreis VG / EG	Ort	Einsätze 2013				Einsätze			
		Brände	Hilf.	übri.	ges.	2012	2011	2010	2009
<b>Magdeburg</b>									
Magdeburg,	Beyendorf/Sohlen	2	10	3	15	5	7	5	8
Landeshaupt-	Calenberge	3	10	2	15	9	8	13	12
stadt	Diesdorf	45	25	17	87	48	81	52	65
	Magdeburg	412	3138	1130	4680	5025	5160	5447	5127
	Magdeburg, Enercon	0	31	5	36	34	35	19	
	Olvenstedt	63	46	20	129	83	101	125	131
	Ottersleben	50	48	20	118	108	136	123	79
	Pechau	7	11	2	20	8	11	13	15
	Prester	45	24	19	88	79	111	96	131
	Randau	6	9	2	17	11	13	17	23
	Rothensee	40	47	28	115	74	94	109	115
	Südost	20	18	10	48	19	23	13	24
	<b>gesamt</b>	<b>693</b>	<b>3417</b>	<b>1258</b>	<b>5368</b>	<b>5503</b>	<b>5780</b>	<b>6032</b>	<b>5730</b>
<b>Magdeburg gesamt</b>		<b>693</b>	<b>3417</b>	<b>1258</b>	<b>5368</b>	<b>5503</b>	<b>5780</b>	<b>6032</b>	<b>5730</b>
<b>Mansfeld-Südharz</b>									
Allstedt,	Allstedt	5	15	3	23	32	37	22	35
Stadt	Beyernaumburg	0	1	6	7	5	3	5	4
	Emseloh	0	11	0	11	8	5	16	9
	Holdenstedt	0	1	0	1		2	3	1
	Katharinenrieth	0	1	0	1	1			
	Liedersdorf	0	6	0	6	1		1	
	Mittelhausen	0	8	0	8	1		1	4
	Niederröblingen (Helme)	0	4	0	4			2	4
	Nienstedt	0	3	0	3	3		1	1
	Nienstedt / Einzingen	1	6	0	7			2	2
	Pölsfeld					1		8	
	Sotterhausen	0	1	0	1	1		1	
	Winkel	0	2	0	2		1		2
	Wolferstedt	0	6	0	6	4	2		7
	<b>gesamt</b>	<b>6</b>	<b>65</b>	<b>9</b>	<b>80</b>	<b>57</b>	<b>50</b>	<b>62</b>	<b>69</b>
Arnstein,	Alterode	3	12	1	16	12	1	24	7
Stadt	Arnstedt	1	0	0	1	2		1	1
	Bräunrode	1	2	0	3	2		1	1
	Greifenhagen	0	1	0	1		1	4	1
	Harkerode	1	2	0	3	2	1	3	2
	Quenstedt	6	16	0	22	13	4	19	4
	Sandersleben (Anhalt)	5	17	0	22	18	7	29	4
	Stangerode	2	3	0	5	4		3	1
	Sylda	4	8	0	12	6		5	2
	Ulzigerode							1	1
	Welbsleben							6	
	Wiederstedt	3	11	0	14	10	5	6	1
	<b>gesamt</b>	<b>26</b>	<b>72</b>	<b>1</b>	<b>99</b>	<b>69</b>	<b>19</b>	<b>102</b>	<b>25</b>
Eisleben,	Bischofrode	5	6	0	11	3	4	4	5
Lutherstadt	Burgsdorf	1	4	0	5	9	2	3	
	Eisleben	48	104	18	170	176	144	154	173
	Hedersleben	1	6	0	7	12		12	1
	Helfta	25	86	25	136	123	110	147	131
	Oberrißdorf	0	10	0	10	14		2	3
	Osterhausen	1	7	0	8	7	10	12	6
	Polleben	1	11	0	12	8	3	18	
	Rothenschirmbach	1	11	0	12	10	8	14	14

## Ausgerückte Feuerwehren nach Kreisen (Fortsetzung)

Kreis VG / EG	Ort	Einsätze 2013				Einsätze			
		Brände	Hilf.	übri.	ges.	2012	2011	2010	2009
<b>Mansfeld-Südharz</b>									
Eisleben, Lutherstadt	Schmalzerode	2	5	0	7	9	4	14	9
	Volkstedt	2	9	1	12	12	1	8	5
	Wolferode	1	10	1	12	8	3	14	13
	<b>gesamt</b>	<b>88</b>	<b>269</b>	<b>45</b>	<b>402</b>	<b>391</b>	<b>289</b>	<b>402</b>	<b>360</b>
Gerbstedt, Stadt	Augsdorf	2	5	0	7			1	1
	Freist	0	3	0	3		2		1
	Friedeburg (Saale)	0	9	0	9	2	5	3	1
	Friedeburgerhütte	0	4	0	4	3	3	4	1
	Gerbstedt	3	16	1	20	23	18	25	13
	Heiligenthal	2	9	0	11	11	13	12	4
	Ihlewitz	0	6	0	6	1	2	4	
	Rottelsdorf	0	1	0	1	2		2	
	Rottelsdorf / Bösenburg								1
	Siersleben	2	19	1	22	15	16	9	12
	Thaldorf	0	1	0	1	1	1	1	
	Welfesholz	0	5	0	5			5	
	Zabenstedt	0	8	0	8	3	8	4	
	<b>gesamt</b>	<b>9</b>	<b>86</b>	<b>2</b>	<b>97</b>	<b>61</b>	<b>68</b>	<b>71</b>	<b>33</b>
Goldene Aue	Berga	2	22	5	29	34	27	29	14
	Berga / Bösenrode	2	6	3	11	20	17	17	11
	Berga / Rosperwenda	2	2	3	7	13	10	14	9
	Brücken-Hackpfüffel / Brücken(H.)	0	0	0	0	4	2	4	7
	Brücken-Hackpfüffel / Hackpfüffel	0	1	0	1			1	3
	Edersleben	0	1	0	1	9	1	2	5
	Kelbra (Kyffhäuser), Stadt	0	15	1	16	8	18	20	22
	Kelbra / Sittendorf	0	2	0	2				3
	Kelbra / Thürungen	0	1	0	1	2	7		
	Kelbra / Tilleda (Kyffhäuser)	1	5	0	6	4	3	2	12
	Wallhausen	1	14	0	15	10	3	10	22
	Wallhausen / Hohlstedt	0	0	1	1	2	3	4	5
	Wallhausen / Martinsrieth	0	2	0	2			3	2
	Wallhausen / Riethnordhausen	1	1	1	3	6	2	3	6
<b>gesamt</b>	<b>9</b>	<b>74</b>	<b>14</b>	<b>97</b>	<b>112</b>	<b>93</b>	<b>109</b>	<b>121</b>	
Hettstedt, Stadt	Hettstedt	28	46	14	88	94	82	81	53
	Hettstedt / Burgörner	6	7	1	14	19	15	23	15
	Ritterode	0	1	0	1	1	3	2	3
	Ritterode / Meisberg					1	1		
	Walbeck	4	8	6	18	21	21	13	14
<b>gesamt</b>	<b>38</b>	<b>62</b>	<b>21</b>	<b>121</b>	<b>136</b>	<b>122</b>	<b>119</b>	<b>85</b>	
Mansfeld, Stadt	Abberode	1	1	0	2	5		4	4
	Annarode	0	1	0	1		2	6	1
	Biesenrode	0	1	0	1	5	3	7	6
	Braunschwende	0	8	0	8	5	2	2	
	Friesdorf	2	1	0	3	3	1	6	5
	Gorenzen	1	2	0	3		4	3	3
	Großörner	6	14	2	22	10	15	14	10
	Gräfenstuhl	0	1	1	2	1	2	2	1
	Hermerode	0	1	0	1	3			
	Leimbach	5	9	0	14	17	13	19	12
	Mansfeld	7	12	5	24	25	27	42	31
Molmerswende	1	1	0	2	2	1	4	1	
Möllendorf	1	1	0	2	2	1	6	2	



**Ausgerückte Feuerwehren nach Kreisen (Fortsetzung)**

Kreis VG / EG	Ort	Einsätze 2013				Einsätze			
		Brände	Hilf.	übri.	ges.	2012	2011	2010	2009
<b>Mansfeld-Südharz</b>									
Mansfeld, Stadt	Piskaborn	1	0	0	1	1	4	9	3
	Siebigeroede	0	3	0	3	1	6	6	1
	Vatterode	1	4	0	5	3	4	9	5
	<b>gesamt</b>	<b>26</b>	<b>60</b>	<b>8</b>	<b>94</b>	<b>83</b>	<b>85</b>	<b>139</b>	<b>85</b>
Mansfelder Grund-Helbra	Ahlsdorf	3	13	1	17	16	3	14	7
	Ahlsdorf / Ziegelroede	0	2	1	3	6	3	12	4
	Benndorf	6	7	2	15	17	6	25	22
	Blankenheim	2	5	0	7	12	3	24	3
	Bornstedt	0	8	1	9	3	2	4	1
	Helbra	3	20	5	28	30	17	49	11
	Hergisdorf					1			
	Hergisdorf / Kreisfeld	5	18	2	25	12	11	12	16
	Klostermansfeld	8	55	9	72	59	19	52	46
	Wimmelburg	1	4	0	5	8	2	15	4
	<b>gesamt</b>	<b>28</b>	<b>132</b>	<b>21</b>	<b>181</b>	<b>164</b>	<b>66</b>	<b>207</b>	<b>114</b>
Sangerhausen, Stadt	Breitenbach							1	
	Gonna	0	4	3	7	8	14	3	5
	Grillenberg	1	3	0	4	3		8	2
	Großleinungen	4	2	1	7		2	1	2
	Horla	1	2	0	3	2	2	14	
	Lengefeld	5	3	1	9	1	5	4	2
	Morungen	5	2	0	7	1	3	3	1
	Oberröblingen	6	27	9	42	27	55	24	31
	Obersdorf	1	1	0	2	1	6	2	2
	Riestedt	1	8	0	9	7	19	7	9
	Rotha	4	3	0	7	6	6	9	
	Sangerhausen	43	74	36	153	138	131	128	129
	Wettelroede	2	6	4	12	2	3	13	3
	Wippra	3	16	1	20	12	21	16	14
	Wolfsberg						4	4	
<b>gesamt</b>	<b>76</b>	<b>151</b>	<b>55</b>	<b>282</b>	<b>208</b>	<b>271</b>	<b>237</b>	<b>200</b>	
Seegebiet Mansfelder Land	Amsdorf	2	4	0	6	6	12	6	4
	Aseleben	11	5	0	16	14	8	9	7
	Dederstedt	3	9	0	12	12	11	9	4
	Erdeborn	5	12	0	17	14	8	9	25
	Hornburg	0	4	0	4	3	3	1	1
	Lüttchendorf	0	10	0	10	6	2	3	2
	Lüttchendorf / Wormsleben	0	1	0	1	1	1		
	Neehausen	4	6	0	10	10	3	7	3
	Röblingen / Röblingen II	1	6	0	7	3	2		1
	Röblingen / Röblingen III	4	14	0	18	7	3	6	2
	Röblingen am See	19	40	1	60	62	50	72	51
	Seeburg	4	10	1	15	14	2	14	3
	Stedten	0	7	0	7	2	8	13	2
	Wansleben am See	1	15	0	16	8	20	9	6
<b>gesamt</b>	<b>54</b>	<b>143</b>	<b>2</b>	<b>199</b>	<b>162</b>	<b>133</b>	<b>158</b>	<b>111</b>	
Südharz	Bennungen	6	10	0	16	11	9	8	7
	Breitenstein	0	5	0	5	1	2	7	
	Breitungen	0	8	0	8	5		2	1
	Dietersdorf	0	3	0	3	2	2	6	2
	Drebsdorf	1	1	0	2	1			
	Hainroede	1	7	0	8	2			

## Ausgerückte Feuerwehren nach Kreisen (Fortsetzung)

Kreis VG / EG	Ort	Einsätze 2013				Einsätze			
		Brände	Hilf.	übri.	ges.	2012	2011	2010	2009
<b>Mansfeld-Südharz</b>									
Südharz	Hayn (Harz)	1	6	0	7	2	2	16	7
	Kleinleinungen	1	0	0	1	1			
	Questenberg	1	1	0	2	2			2
	Rottleberode	6	18	2	26	20	14	12	11
	Roßla	14	32	7	53	32	18	24	18
	Schwenda	2	10	0	12	3	4	4	1
	Stolberg (Harz)	5	14	3	22	26	16	21	15
	Uftrungen	4	3	0	7	9	4	6	12
	Wickerode								1
	<b>gesamt</b>		<b>42</b>	<b>118</b>	<b>12</b>	<b>172</b>	<b>117</b>	<b>71</b>	<b>107</b>
<b>Mansfeld-Südharz gesamt</b>		<b>402</b>	<b>1232</b>	<b>190</b>	<b>1824</b>	<b>1560</b>	<b>1267</b>	<b>1713</b>	<b>1279</b>
<b>Saalekreis</b>									
Bad Dürrenberg, Stadt	Bad Dürrenberg	32	34	18	84	82	119	62	77
	Nempitz	6	14	7	27	14	3	5	5
	Tollwitz	15	32	15	62	25	42	27	22
	<b>gesamt</b>	<b>53</b>	<b>80</b>	<b>40</b>	<b>173</b>	<b>121</b>	<b>164</b>	<b>94</b>	<b>104</b>
Bad Lauchstädt, Goethestadt	Bad Lauchstädt	12	28	4	44	33	58	36	35
	Delitz am Berge	2	12	3	17	5	13	6	5
	Großgräfendorf	4	5	1	10	4	13	5	8
	Klobikau	3	0	1	4	1	4	2	1
	Milzau	3	6	0	9	4	12	1	6
	Schafstädt	11	15	7	33	20	28	9	15
	Schotterey								1
	<b>gesamt</b>	<b>35</b>	<b>66</b>	<b>16</b>	<b>117</b>	<b>67</b>	<b>128</b>	<b>59</b>	<b>71</b>
Braunsbedra, Stadt	Braunsbedra	50	46	5	101	87	87	56	42
	Frankleben	5	7	2	14	13	15	6	10
	Großkayna	21	14	5	40	44	34	21	16
	Krumpa	11	12	3	26	14	15	4	5
	Leiha	6	6	3	15	8	8	1	1
	Roßbach	8	6	4	18	19	18	11	3
	<b>gesamt</b>	<b>101</b>	<b>91</b>	<b>22</b>	<b>214</b>	<b>185</b>	<b>177</b>	<b>99</b>	<b>77</b>
Kabelsketal	Dieskau	4	12	7	23	17	10	15	11
	Dölbau	1	9	12	22	25	23	37	8
	Großkugel	3	13	7	23	33	38	35	12
	Gröbers	7	16	10	33	29	41	42	18
	Kabelsketal	1	0	1	2	1		4	38
	Naundorf							1	
	Osmünde	7	14	13	34	47	39	68	23
	Schwoitsch	5	7	9	21	28	38	26	18
	Zwintschöna	5	7	0	12	6	22	31	10
	<b>gesamt</b>	<b>33</b>	<b>78</b>	<b>59</b>	<b>170</b>	<b>186</b>	<b>211</b>	<b>259</b>	<b>138</b>
Landsberg, Stadt	Braschwitz	5	17	29	51	37	12	6	12
	Gollma	4	9	9	22	16	11	2	5
	Gütz	5	24	13	42	28	21	6	11
	Hohenthurm	0	9	3	12	5	5	5	4
	Landsberg	11	23	35	69	47	26	17	52
	Lohnsdorf							1	
	Niemberg	13	16	44	73	62	75	55	53
	Oppin	7	15	23	45	20	10	14	20

**Ausgerückte Feuerwehren nach Kreisen (Fortsetzung)**

Kreis VG / EG	Ort	Einsätze 2013				Einsätze			
		Brände	Hilf.	übri.	ges.	2012	2011	2010	2009
<b>Saalekreis</b>									
Landsberg, Stadt	Peißen	6	16	33	55	37	19	14	23
	Queis	4	6	13	23	37	31	10	12
	Reinsdorf	8	16	11	35	30	28	2	7
	Reußen	5	4	4	13	7	1	3	2
	Schwerz	0	1	0	1	4	6	1	2
	Sietzsch	3	0	21	24	17	5	6	5
	Spickendorf	4	5	16	25	16	21	8	6
	Zwebendorf	3	1	8	12	11	6	3	1
	Zöberitz	3	15	4	22	33	21		
	<b>gesamt</b>	<b>81</b>	<b>177</b>	<b>266</b>	<b>524</b>	<b>407</b>	<b>299</b>	<b>152</b>	<b>215</b>
Leuna, Stadt	Friedensdorf	0	7	0	7	4	10	16	1
	Günthersdorf	5	10	10	25	27	22	20	17
	Horburg-Maßlau	3	5	8	16	15	7	1	2
	Kreypau	1	8	0	9	5	13	16	1
	Kötschlitz	0	0	1	1	6	9	15	8
	Kötzschau	2	9	10	21	14	28	22	6
	Leuna	14	30	9	53	43	53	51	28
	Rodden	2	5	8	15	12	9	6	
	Spergau	3	5	3	11	16	11	6	7
	Zweimen	0	2	0	2	5	4	4	
Zöschen	0	6	0	6	4	6	10	5	
<b>gesamt</b>	<b>30</b>	<b>87</b>	<b>49</b>	<b>166</b>	<b>151</b>	<b>172</b>	<b>167</b>	<b>75</b>	
Merseburg, Stadt	Beuna (Geiseltal)	0	3	0	3	10	10	1	6
	Geusa	2	8	1	11	16	14	7	3
	Merseburg	73	208	56	337	345	361	405	325
	Meuschau					2	3	2	2
	Trebnitz	0	4	0	4				
<b>gesamt</b>	<b>75</b>	<b>223</b>	<b>57</b>	<b>355</b>	<b>373</b>	<b>388</b>	<b>415</b>	<b>336</b>	
Mücheln (Geiseltal), Stadt	Branderoda	1	0	0	1	2	3	3	1
	Gröst	0	1	0	1	4	3	7	
	Langeneichstädt	5	5	0	10	5	10	10	4
	Mücheln (Geiseltal)	16	32	5	53	42	63	47	45
	Oechlitz	0	4	0	4	5	9	1	4
	St. Micheln	5	4	1	10	8	5	3	4
	Wünsch	3	1	0	4		2	1	1
<b>gesamt</b>	<b>30</b>	<b>47</b>	<b>6</b>	<b>83</b>	<b>66</b>	<b>95</b>	<b>72</b>	<b>59</b>	
Petersberg	Brachstedt	8	2	18	28	15	11	2	1
	Gutenberg	4	7	4	15	6	10	18	5
	Götschetal								39
	Kaltenmark	2	2	0	4	8	2	3	2
	Krosigk	2	1	0	3	4	4	4	3
	Kütten	2	0	18	20	10	4	2	2
	Morl	11	23	4	38	30	36	37	39
	Mösthinsdorf	1	6	0	7	5	2		1
	Nehlitze	0	2	0	2	2	2	2	1
	Ostrau	2	17	1	20	21	16	2	8
	Petersberg	2	5	1	8	16	6	23	13
	Sennewitz	7	17	4	28	22	27	24	15
	Teicha	4	3	3	10	7	1	8	3
Wallwitz	9	15	2	26	19	16	26	15	
<b>gesamt</b>	<b>54</b>	<b>100</b>	<b>55</b>	<b>209</b>	<b>165</b>	<b>137</b>	<b>151</b>	<b>147</b>	

## Ausgerückte Feuerwehren nach Kreisen (Fortsetzung)

Kreis VG / EG	Ort	Einsätze 2013				Einsätze			
		Brände	Hilf. übr.	ges.	2012	2011	2010	2009	
<b>Saalekreis</b>									
Querfurt, Stadt	Gatterstädt	4	7	4	15	15	12	6	3
	Grockstädt						1		
	Kleineichstädt							2	
	Leimbach	0	3	0	3		1		1
	Liederstädt	1	2	0	3	3	2	3	2
	Lodersleben	1	1	1	3	1	2	2	3
	Niederschmon	0	1	0	1	9	4	3	2
	Oberschmon	2	5	0	7	11	4	14	7
	Querfurt	16	39	8	63	71	73	79	38
	Spielberg	2	0	0	2	2	17	3	
	Vitzenburg	1	3	0	4	4	4	2	6
	Weißenschirmbach	1	1	0	2	1	1	3	1
	Ziegelroda	0	1	0	1	2	1	11	2
	<b>gesamt</b>		<b>28</b>	<b>63</b>	<b>13</b>	<b>104</b>	<b>119</b>	<b>122</b>	<b>128</b>
Salzatal	Beesenstedt	4	6	0	10	12	21	8	4
	Bennstedt	7	5	2	14	24	24	6	7
	Fienstedt	0	2	0	2		2		1
	Höhnstedt	5	8	1	14	16	12	13	10
	Kloschwitz	1	0	1	2	9	9	2	1
	Lieskau	7	16	3	26	17	22	23	18
	Salzmünde	7	6	0	13	18	26	13	5
	Schochwitz	6	7	2	15	6	16	10	12
	Zappendorf	9	7	4	20	24	28	20	8
	<b>gesamt</b>		<b>46</b>	<b>57</b>	<b>13</b>	<b>116</b>	<b>126</b>	<b>160</b>	<b>95</b>
Schkopau	Burgliebenau	2	3	2	7	1	5	9	1
	Bündorf	1	0	0	1	3	2	3	1
	Döllnitz	0	5	2	7	2	10	17	4
	Dörstewitz	1	3	0	4	3	1	1	1
	Ermlitz	4	2	3	9	11	6	11	6
	Hohenweiden	9	10	1	20	11	29	9	4
	Knapendorf	1	4	1	6	7	4	2	5
	Korbetha	7	8	1	16	9	13	6	8
	Lochau	3	13	4	20	10	14	27	7
	Luppenau	1	5	0	6		4	1	1
	Luppenau / Tragarth							1	
	Raßnitz	4	8	6	18	20	31	31	8
	Röglitz	4	4	3	11	3	6	6	2
	Schkopau	9	26	3	38	16	38	19	18
Wallendorf (Luppe)	1	1	0	2	6	5	3	3	
<b>gesamt</b>		<b>47</b>	<b>92</b>	<b>26</b>	<b>165</b>	<b>102</b>	<b>168</b>	<b>146</b>	<b>69</b>
Teutschenthal	Angersdorf	3	0	6	9	16	27	3	1
	Dornstedt	1	0	0	1	18	6	5	4
	Eisdorf	0	1	0	1	41	48		
	Holleben	4	0	6	10	12	6	1	
	Langenbogen	7	8	3	18	23	27	5	6
	Steuden					7	4		4
	Teutschenthal	6	10	8	24	69	81	30	7
	Zscherben	2	0	5	7	2	1		
	<b>gesamt</b>		<b>23</b>	<b>19</b>	<b>28</b>	<b>70</b>	<b>188</b>	<b>200</b>	<b>44</b>
Weida-Land	Barnstädt	1	2	0	3	3	5	3	4
	Farnstädt	2	6	0	8	6	4	12	8
	Farnstädt / Alberstedt	5	0	1	6	3	4	10	1

**Ausgerückte Feuerwehren nach Kreisen (Fortsetzung)**

Kreis VG / EG	Ort	Einsätze 2013				Einsätze			
		Brände	Hilf.	übri.	ges.	2012	2011	2010	2009
<b>Saalekreis</b>									
Weida-Land	Nemsdorf-Göhrendorf	0	3	0	3	2	3	3	
	Obhausen	5	10	3	18	21	13	15	12
	Obhausen / Esperstedt	2	2	0	4	7	10	8	2
	Obhausen / Kuckenbergr						1	4	1
	Schraplau, Stadt	2	3	0	5	4	10	7	3
	Steigra	2	5	0	7	6	3		3
	Steigra / Albersroda	1	1	0	2	4	5		5
	<b>gesamt</b>	<b>20</b>	<b>32</b>	<b>4</b>	<b>56</b>	<b>56</b>	<b>58</b>	<b>62</b>	<b>39</b>
Wettin- Löbejün, Stadt	Brachwitz	2	0	0	2	3	8	10	4
	Brachwitz / Friedrichsschwer					4	4		
	Domnitz	4	3	1	8	16	10	26	8
	Döblitz	1	0	0	1	1	1		
	Gimritz	1	0	1	2	17	6	1	2
	Löbejün	3	10	0	13	39	38	44	31
	Nauendorf	5	12	1	18	37	36	32	36
	Neutz-Lettewitz	1	0	0	1	7	3	3	
	Plötz	1	1	0	2	4	3	1	2
	Rothenburg					17	11	13	3
	Wettin	3	2	1	6	31	14	31	7
Wettin / Dößel					1	3	2	3	
<b>gesamt</b>	<b>21</b>	<b>28</b>	<b>4</b>	<b>53</b>	<b>177</b>	<b>137</b>	<b>163</b>	<b>96</b>	
<b>Saalekreis gesamt</b>		<b>677</b>	<b>1240</b>	<b>658</b>	<b>2575</b>	<b>2489</b>	<b>2616</b>	<b>2106</b>	<b>1579</b>
<b>Salzland</b>									
Aschersleben, Stadt	Aschersleben	75	78	39	192	134	180	157	159
	Drohndorf	5	7	0	12	8	7	4	4
	Freckleben	6	10	0	16	9	7	12	8
	Groß Schierstedt					1	1	1	2
	Klein Schierstedt	1	2	0	3	2	3	1	1
	Mehringen	7	7	0	14	7	13	7	8
	Neu Königsau	1	1	2	4	1	6	1	7
	Schackenthal					4	3	3	2
	Schackstedt	0	4	0	4	2	5		1
	Stadt Aschersleben					47			
	Westdorf	2	1	0	3		2	2	3
	Wilsleben	7	2	0	9	2	6		1
	Winnigen	3	2	0	5	4	8	2	9
<b>gesamt</b>	<b>107</b>	<b>114</b>	<b>41</b>	<b>262</b>	<b>221</b>	<b>241</b>	<b>190</b>	<b>205</b>	
Barby, Stadt	Barby	13	23	2	38	16	25	16	25
	Breitenhagen	1	7	0	8	1	8	6	4
	Glinde	1	3	0	4	3	3	2	2
	Gnadau	4	3	3	10	3	18	8	5
	Groß Rosenberg	6	54	0	60	7	15	6	7
	Groß Rosenberg / Klein Rosenberg								1
	Lödderitz	1	6	0	7		6		4
	Pömmelte	4	12	2	18	4	16	6	7
	Sachsendorf	4	13	0	17	2	10	4	3
	Stadt Barby					10			
	Tornitz						2	2	8
	Tornitz / Werkleitz	0	23	0	23	5	6	2	10
	Wespen							1	
	Zuchau	0	6	0	6		3		3
<b>gesamt</b>	<b>34</b>	<b>150</b>	<b>7</b>	<b>191</b>	<b>51</b>	<b>112</b>	<b>53</b>	<b>79</b>	

## Ausgerückte Feuerwehren nach Kreisen (Fortsetzung)

Kreis VG / EG	Ort	Einsätze 2013				Einsätze			
		Brände	Hilf. übr.	ges.	2012	2011	2010	2009	
<b>Salzland</b>									
Bernburg(S.), Stadt	Aderstedt	5	16	0	21	9	16	10	5
	Baalberge	3	13	0	16	11	17	12	7
	Bernburg (Saale)	57	121	41	219	162	261	251	183
	Biendorf	2	30	0	32	30	15	10	7
	Gröna	5	16	0	21	12	11	6	4
	Peißen	7	17	2	26	20	41	20	17
	Poley	5	17	0	22	13	4	3	2
	Preußlitz	3	12	0	15	5	18	4	3
	Preußlitz / Plömnitz						1		
	Stadt Bernburg (Saale)					63			
	Wohlsdorf	3	12	0	15	19	13	9	6
	<b>gesamt</b>	<b>90</b>	<b>254</b>	<b>43</b>	<b>387</b>	<b>344</b>	<b>397</b>	<b>325</b>	<b>234</b>
Bördeland	Biere	10	20	0	30	11	25	11	12
	Eggersdorf	3	8	0	11	2	2	1	3
	Eickendorf	2	8	0	10		10	4	2
	Gemeinde Bördeland					11			
	Großmühlingen	4	10	0	14	1	3	2	5
	Kleinmühlingen	3	9	0	12	2	9	3	3
	Welsleben	3	17	1	21	6	21	13	14
	Zens	1	4	0	5		6		1
	<b>gesamt</b>	<b>26</b>	<b>76</b>	<b>1</b>	<b>103</b>	<b>33</b>	<b>76</b>	<b>34</b>	<b>40</b>
Calbe (S.), Stadt	Calbe (Saale)	48	30	8	86	44	112	59	85
	Schwarz	8	8	0	16	8	11	6	8
	Stadt Calbe (Saale)					23			
	<b>gesamt</b>	<b>56</b>	<b>38</b>	<b>8</b>	<b>102</b>	<b>75</b>	<b>123</b>	<b>65</b>	<b>93</b>
Egelner Mulde	Borne	3	6	1	10	3	9	6	6
	Börde-Hakel / Etgersleben	3	16	1	20	12	5	5	1
	Börde-Hakel / Hakeborn	4	5	0	9	6	3	1	3
	Börde-Hakel / Westeregeln	3	12	0	15	9	10	9	5
	Bördeaeue / Tarthun	8	13	1	22	23	22	21	10
	Bördeaeue / Unseburg	7	12	1	20	8	11	15	11
	Egeln, Stadt	15	39	4	58	26	63	58	35
	Vbg Egelner Mulde					27			
	Wolmirsleben	4	7	1	12	4	12	10	5
	<b>gesamt</b>	<b>47</b>	<b>110</b>	<b>9</b>	<b>166</b>	<b>118</b>	<b>135</b>	<b>125</b>	<b>76</b>
Hecklingen,	Cochstedt	2	4	2	8	6	6	7	3
	Cochstedt, Flughafen MD-Coch					1	2		
	Groß Börnecke	6	10	0	16	9	20	13	12
	Hecklingen	11	17	5	33	19	33	28	25
	Schneidlingen	4	8	2	14	7	8	7	7
	Stadt Hecklingen					44			
	<b>gesamt</b>	<b>23</b>	<b>39</b>	<b>9</b>	<b>71</b>	<b>86</b>	<b>69</b>	<b>55</b>	<b>47</b>
Könnern, Stadt	Beesenlaublingen	5	5	0	10	9	9	7	7
	Belleben	1	14	0	15	7	9	11	3
	Belleben / Piesdorf						2	2	2
	Cörmigk	3	12	0	15	5	15	7	5
	Edlau	0	1	0	1	4	5	3	3
	Gerlebogk	2	10	0	12	4	6	3	2
	Könnern	13	39	25	77	51	75	79	56
	Lebendorf	2	3	7	12	2	3	6	5
	Lebendorf / Bebitz	2	7	10	19	6	4	4	9

**Ausgerückte Feuerwehren nach Kreisen (Fortsetzung)**

Kreis VG / EG	Ort	Einsätze 2013				Einsätze			
		Brände	Hilf.	übri.	ges.	2012	2011	2010	2009
<b>Salzland</b>									
Könnern, Stadt	Lebendorf / Trebitz	2	3	8	13	4	4	6	6
	Stadt Könnern					34			
	Strenznaundorf	1	5	0	6				
	Strenznaundorf					2	4	3	1
	Trebnitz	5	4	8	17	3	4	8	5
	Wiendorf	1	3	0	4	3	5	1	
	Zickeritz	1	7	0	8		5	5	
	<b>gesamt</b>	<b>38</b>	<b>113</b>	<b>58</b>	<b>209</b>	<b>134</b>	<b>150</b>	<b>145</b>	<b>104</b>
Landkreis	FTZ - Bereitschaft	1	0	0	1	10	3	2	6
	KBM Salzlandkreis						3	1	
	Salzlandkreis	6	0	0	6	4	1		3
<b>gesamt</b>	<b>7</b>	<b>0</b>	<b>0</b>	<b>7</b>	<b>14</b>	<b>7</b>	<b>3</b>	<b>9</b>	
Nienburg(S.), Stadt	Altenburg	1	2	0	3	1	2	1	2
	Gerbitz	0	13	0	13	5	4	6	1
	Latdorf	2	4	1	7	7	14	5	3
	Neugattersleben	21	9	1	31	16	51	8	10
	Nienburg (Saale)	13	23	3	39	24	47	31	17
	Pobzig	1	1	0	2	1	6	3	
	Stadt Nienburg (Saale)					16			
	Wedlitz	0	9	0	9	2	10	6	2
<b>gesamt</b>	<b>38</b>	<b>61</b>	<b>5</b>	<b>104</b>	<b>72</b>	<b>134</b>	<b>60</b>	<b>35</b>	
Saale-Wipper	Alsleben (Saale), Stadt	6	43	2	51	26	64	32	40
	Giersleben	1	9	0	10	5	9	15	5
	Güsten / Amesdorf	1	0	0	1	3	2	4	3
	Güsten / Osmarsleben							1	
	Güsten, Stadt	16	34	7	57	34	67	51	59
	Ilberstedt	6	16	1	23	7	25	18	14
	Ilberstedt / Bullenstedt							1	
	Plötzkau	6	27	4	37	18	43	26	24
	Plötzkau / Bründel								1
	Plötzkau / Groß Wirschleben					1			
Vbg Saale-Wipper					68				
<b>gesamt</b>	<b>36</b>	<b>129</b>	<b>14</b>	<b>179</b>	<b>162</b>	<b>210</b>	<b>148</b>	<b>146</b>	
Schönebeck (Elbe), Stadt	Bad Salzelmen	47	39	13	99	62	87	79	108
	Elbenau	4	5	0	9	4	6	3	7
	Felgeleben	8	10	4	22	15	25	24	21
	Frohse	13	1	8	22	18	17	24	25
	Plötzky	7	5	1	13	3	7	7	7
	Pretzien	2	8	0	10	5	9	15	15
	Ranies	3	2	0	5	2	2	1	3
	Schönebeck (Elbe)	44	63	21	128	97	112	131	148
	Stadt Schönebeck (Elbe)					59			
<b>gesamt</b>	<b>128</b>	<b>133</b>	<b>47</b>	<b>308</b>	<b>265</b>	<b>265</b>	<b>284</b>	<b>334</b>	
Seeland, Stadt	Friedrichsaue	1	1	0	2	1	2	3	
	Frose	5	10	0	15	10	11	9	12
	Gatersleben	9	10	5	24	15	20	26	104
	Hoym	9	32	6	47	27	41	50	35
	Nachterstedt	3	4	0	7	7	12	10	17
	Nachterstedt, Novelis Deutschland					2	2	7	6
	Schadeleben	2	3	3	8	5	8	4	4
	Stadt Seeland					8			
<b>gesamt</b>	<b>29</b>	<b>60</b>	<b>14</b>	<b>103</b>	<b>75</b>	<b>96</b>	<b>109</b>	<b>178</b>	

## Ausgerückte Feuerwehren nach Kreisen (Fortsetzung)

Kreis VG / EG	Ort	Einsätze 2013				Einsätze			
		Brände	Hilf. übri.	ges.	2012	2011	2010	2009	
<b>Salzland</b>									
Staßfurt, Stadt	Atzendorf	5	22	2	29	5	19	20	16
	Brumby	6	11	0	17	5	18	15	13
	Förderstedt	15	17	12	44	11	39	26	7
	Glöthe	6	2	9	17	2	12	5	12
	Hohenerxleben	2	4	0	6	4	7	7	5
	Löderburg	26	48	1	75	12	108	34	21
	Neundorf (Anhalt)	9	20	1	30	19	16	6	6
	Rathmannsdorf	1	3	0	4	4	8	7	9
	Stadt Staßfurt					99			
	Staßfurt	46	48	30	124	97	140	135	122
	Üllnitz	8	7	8	23	4	19	8	12
<b>gesamt</b>		<b>124</b>	<b>182</b>	<b>63</b>	<b>369</b>	<b>262</b>	<b>386</b>	<b>263</b>	<b>223</b>
<b>Salzland gesamt</b>		<b>783</b>	<b>1459</b>	<b>319</b>	<b>2561</b>	<b>1912</b>	<b>2401</b>	<b>1859</b>	<b>1803</b>
<b>Stendal</b>									
Arneburg- Goldbeck	AL Arneburg-Goldbeck							5	
	Arneburg / Beelitz	0	1	0	1			2	
	Arneburg, Delipapier	0	0	1	1				
	Arneburg, Stadt	9	10	2	21	23	24	34	31
	Eichstedt (Altmark)	1	3	0	4	3	3	2	2
	Eichstedt (Altmark) / Baben	1	0	0	1	2			1
	Eichstedt (Altmark) / Lindtorf	2	4	0	6	1	1	1	2
	Eichstedt (Altmark) / Rindtorf	1	1	0	2				
	Goldbeck	1	9	0	10	6	5	8	5
	Goldbeck / Bertkow	0	2	0	2	3	2	1	
	Goldbeck / Möllendorf	0	1	0	1		1	2	1
	Goldbeck / Petersmark	0	1	0	1	1	1	3	1
	Hassel	1	2	0	3	3	3		4
	Hassel / Sanne	3	3	0	6	2		3	
	Hohenberg-Krusemark	5	3	0	8	5	8	10	9
	Hohenberg-Krusemark / Gr.Elling.	0	1	0	1	2	2	3	2
	Hohenberg-Krusemark / Hindenburg	0	2	0	2	1	5	6	4
	Hohenberg-Krusemark /Schwarzholz	1	2	0	3		3	2	4
	Iden	3	1	0	4	4	3	5	5
	Iden / Rohrbeck	3	2	0	5	4	3	6	5
	Rochau	1	2	0	3	5	4	5	5
	Rochau / Klein Schwechten	2	2	0	4	5	1	3	2
	Rochau / Kl. Schw.-Ziegenhagen	1	2	0	3		1		
	Rochau / Schartau							2	
	Werben	0	1	0	1				
	Werben (Elbe), Hansestadt	3	0	0	3	6	6	2	8
	Werben / Behrendorf	1	6	0	7	7	4	1	1
	Werben / Berge	0	1	0	1	2			1
	Werben / Giesenslage	1	5	0	6	2	3	1	1
	<b>gesamt</b>		<b>40</b>	<b>67</b>	<b>3</b>	<b>110</b>	<b>87</b>	<b>83</b>	<b>107</b>
Bismark (Altmark), Stadt	AL Bismark/Kläden						2	7	1
	Badingen	4	4	1	9	3	3	2	5
	Badingen / Klinke	0	1	0	1	2			
	Berkau	0	4	0	4	3	2		
	Berkau / Wartenberg	0	1	0	1	1		5	
	Biesenthal	2	3	0	5				
	Bismark (Altmark)	11	19	2	32	26	19	44	25
	Bismark / Arensberg					1		3	1
Bismark / Döllnitz					1	1			



**Ausgerückte Feuerwehren nach Kreisen (Fortsetzung)**

Kreis VG / EG	Ort	Einsätze 2013				Einsätze			
		Brände	Hilf.	übri.	ges.	2012	2011	2010	2009
<b>Stendal</b>									
Bismark	Bismark / Poritz	0	2	0	2	2	2	4	1
(Altmark),	Büste	0	1	0	1	1			4
Stadt	Dobberkau	1	2	0	3	3		1	
	Garlipp	0	2	0	2	3			
	Grassau	0	2	0	2	1	1	3	1
	Grassau / Grünenwulsch	0	1	0	1	1	1	1	1
	Hohenwulsch	3	4	0	7	5	5	6	2
	Hohenwulsch / Beesewege	1	1	0	2	1			
	Holzhausen	0	1	0	1			2	1
	Kläden	6	7	1	14	12	7	13	13
	Kremkau	0	2	0	2	2	1	1	1
	Käthen	4	0	0	4	2	2	1	3
	Könnigde	0	3	0	3	4		3	
	Meßdorf	3	2	0	5	4	3	7	5
	Meßdorf / Biesenthal					2	1		3
	Meßdorf / Späningen	1	2	0	3	1	3		2
	Querstedt	0	1	0	1		1		
	Querstedt / Deetz	0	1	0	1		2	1	
	Schernikau	3	3	0	6	3	5	1	5
	Schernikau / Belkau	3	1	0	4	2	1	2	2
	Schinne	4	5	0	9	5	1	1	4
	Schorstedt					1		5	
	Schorstedt / Grävenitz	1	0	0	1	1		3	
	Schäplitz	0	1	0	1		1		1
	Steinfeld (Altmark)	3	3	0	6	3	7	3	6
	Steinfeld / Schönfeld						1		
	<b>gesamt</b>	<b>50</b>	<b>79</b>	<b>4</b>	<b>133</b>	<b>96</b>	<b>72</b>	<b>121</b>	<b>87</b>
<b>Elbe-Havel-Land</b>									
AL Elbe-Havel-Land	Kamern	1	2	0	3	4	9	11	5
	Kamern / Schönfeld	0	7	1	8	1	1	2	2
	Kamern / Wulkau					1	6	6	3
	Klietz	6	11	0	17	5	8	9	13
	Klietz / Neuermark-Lübars	1	2	0	3	1	3	1	3
	Klietz / Scharlibbe	2	2	0	4	2	5	1	4
	Klietz, TrÜP					1		1	
	Sandau (Elbe), Stadt	5	11	1	17	14	11	12	8
	Schollene	3	6	0	9	4	7	14	14
	Schollene / Molkenberg	1	0	0	1	2	1	3	3
	Schönhausen (Elbe)	7	12	1	20	18	17	12	13
	Schönhausen / Hohengöhren	2	2	0	4	5	2	4	6
	Wust-Fischbeck / Fischbeck (E.)	1	0	0	1	8	13	17	6
	Wust-Fischbeck / Kabelitz					1	1	5	
	Wust-Fischbeck / Melkow					3	4		1
	Wust-Fischbeck / Sydow					4	2		2
	Wust-Fischbeck / Wust	8	16	1	25	6	7	2	9
	<b>gesamt</b>	<b>37</b>	<b>71</b>	<b>4</b>	<b>112</b>	<b>80</b>	<b>98</b>	<b>105</b>	<b>93</b>
<b>Havelberg, Hansestadt</b>									
AL Havelberg	Dahlen						2	3	
	Damerow	0	1	1	2		2	4	1
	Garz	1	2	0	3			4	1
	Havelberg	19	31	6	56	40	43	34	49
	Jederitz	3	4	0	7	4	3	8	4
	Kuhlhausen	1	4	0	5	1		4	3

## Ausgerückte Feuerwehren nach Kreisen (Fortsetzung)

Kreis VG / EG	Ort	Einsätze 2013				Einsätze			
		Brände	Hilf.	übri.	ges.	2012	2011	2010	2009
<b>Stendal</b>									
Havelberg,	Nitzow	4	2	0	6	8	3	9	3
Hansestadt	Vehlgast-Kümmernitz	0	4	1	5	2	3	2	6
	Warnau	2	0	0	2		4	3	1
	<b>gesamt</b>	<b>30</b>	<b>48</b>	<b>8</b>	<b>86</b>	<b>55</b>	<b>60</b>	<b>76</b>	<b>69</b>
Landkreis	Kreisbrandmeister	2	0	0	2	1	2	3	
	Wasserrettungszug	0	4	0	4	1	1		
	<b>gesamt</b>	<b>2</b>	<b>4</b>	<b>0</b>	<b>6</b>	<b>2</b>	<b>3</b>	<b>3</b>	<b>0</b>
Osterburg (Altmark), Hansestadt	AL Osterburg						1	6	
	Ballerstedt	1	0	0	1	2	1	1	
	Düsedau	0	1	0	1	3	3	4	
	Düsedau / Calberwisch	0	1	0	1	1	1	1	
	Erxleben	3	4	0	7	5	4	2	1
	Erxleben / Polkau	3	0	0	3		2		2
	Flessau	1	1	0	2	10	2	10	7
	Flessau / Natterheide					1			
	Flessau / Rönnebeck					2			2
	Flessau / Storbeck					3		2	1
	Flessau / Wollenrade					1	1		3
	Gladigau						1	2	2
	Gladigau / Schmersau							1	2
	Krevese	2	0	0	2		1	1	1
	Krevese / Dequede	1	2	0	3		1	5	
	Krevese / Polkern	1	0	1	2				1
	Königsmark	1	1	0	2	2	1	7	3
	Königsmark / Rengerslage								1
	Königsmark / Wolterslage	1	0	0	1				2
	Meseberg	1	0	0	1	5	3	9	2
	Osterburg	2	1	0	3				
	Osterburg (Altmark)	16	41	9	66	65	68	54	42
	Osterburg / Dobbrun	1	0	0	1	2	1		1
	Osterburg / Zedau						1		
	Rossau	0	8	0	8	2	2	3	
	Rossau / Schliecksdorf							1	
	Walsleben	1	0	0	1		3	5	
	<b>gesamt</b>	<b>35</b>	<b>60</b>	<b>10</b>	<b>105</b>	<b>104</b>	<b>97</b>	<b>114</b>	<b>73</b>
Seehausen (Altmark)	AL Seehausen							3	
	Aland / Aulosen	2	6	0	8	9	7	3	4
	Aland / Krüden							5	
	Aland / Krüden-Vielbaum	3	1	0	4	13			
	Aland / Pollitz	3	0	0	3	4	4	4	1
	Aland / Vielbaum						7	1	3
	Aland / Wahrenberg	1	7	0	8	10	11	9	4
	Aland / Wanzer	2	1	0	3	3	3		2
	Altmärkische Höhe / Boock	0	1	0	1	3			1
	Altmärkische Höhe / Bretsch	0	4	0	4	6	2	9	2
	Altmärkische Höhe / Dewitz	0	1	0	1	2	1	2	
	Altmärkische Höhe / Drüsedau	0	2	0	2	1	4	5	4
	Altmärkische Höhe / Einwinkel					4		1	
	Altmärkische Höhe / Gagel						1		
	Altmärkische Höhe / Heiligenfeld	0	5	0	5	2		2	1
	Altmärkische Höhe / Kossebau	0	2	0	2	2	1	5	1
	Altmärkische Höhe / Losse	0	1	0	1	1	2	1	1

**Ausgerückte Feuerwehren nach Kreisen (Fortsetzung)**

Kreis VG / EG	Ort	Einsätze 2013				Einsätze			
		Brände	Hilf.	übri.	ges.	2012	2011	2010	2009
<b>Stendal</b>									
Seehausen (Altmark)	Altmärkische Höhe / Lückstedt	0	1	0	1	3	2	4	1
	Altmärkische Höhe / Rathslieben	0	1	0	1				
	Altmärkische Höhe / Stapel					1	1		
	Altmärkische Wische / Falkenberg	2	0	0	2	5	2	4	
	Altmärkische Wische / Lichterf.					4	2	2	1
	Altmärkische Wische / Neukirchen	6	1	0	7	4	5	1	8
	Altmärkische Wische / Wendemark	3	1	0	4	4	2	1	2
	Seehausen (Altmark), Hansestadt	16	32	2	50	50	60	71	50
	Seehausen / Beuster	0	8	0	8	3	6	1	
	Seehausen / Geestgottberg	0	4	0	4	5	13	9	10
	Seehausen / Losenrade	0	3	0	3	3	6	4	2
	Seehausen / Schönberg	8	9	0	17	29	22	13	8
	Zehrental / Bömenzien	2	1	0	3	3	1	2	2
	Zehrental / Deutsch	0	1	0	1	2	1		1
	Zehrental / Drösedede					3	1	1	
	Zehrental / Gollensdorf	4	1	0	5	5	1	2	3
	Zehrental / Groß Garz	2	2	0	4	6	3	2	2
	Zehrental / Jeggel					2	1		1
	Zehrental / Lindenberg					2	1		1
		<b>gesamt</b>	<b>54</b>	<b>96</b>	<b>2</b>	<b>152</b>	<b>194</b>	<b>173</b>	<b>167</b>
Stendal, Hansestadt	AL Stendal-Uchtetal								1
	Arnim					1		5	2
	Bindfelde	4	5	0	9	4	6	10	4
	Borstel	7	4	0	11	4	4	16	8
	Buchholz	1	4	0	5	1	3	2	2
	Dahlen	4	4	1	9	4	6		
	Döbbelin	6	7	1	14	5	7	6	16
	Gohre	2	2	0	4	1	1	2	1
	Groß Schwechten	3	2	0	5	3	3	2	4
	Heeren	2	6	0	8	5	8	5	4
	Insel	6	11	0	17	4	10	4	15
	Jarchau	0	4	0	4	3	1	3	
	Klein Möringen	2	4	1	7	1	2	5	4
	Möringen	4	6	1	11	4	7	15	9
	Nahrstedt	0	5	0	5	3		1	3
	Neuendorf am Speck						1		
	Peulingen	3	1	0	4		1	5	3
	Staats	2	1	1	4	9	10	7	9
	Staffelde	3	5	0	8	4		4	2
	Stendal	81	111	25	217	209	208	279	284
	Stendal, FTZ	12	1	0	13	8	5	6	8
	Stendal, LNA	0	2	0	2		2	3	2
	Stendal, Zellstoffwerk	0	0	2	2		1		4
	Tornau						1		
	Uchtspringe	8	16	3	27	18	36	36	21
	Uenglingen	0	1	0	1	2	5	3	8
	Vinzelberg	2	2	0	4	3	5	4	6
	Volgfelde	0	2	0	2	2	2	2	1
	Wahrburg	8	3	1	12	6	5	10	11
	Wittenmoor	0	2	0	2	1	1		2
	<b>gesamt</b>	<b>160</b>	<b>211</b>	<b>36</b>	<b>407</b>	<b>305</b>	<b>341</b>	<b>435</b>	<b>434</b>
Tangerhütte, Stadt	Bellingen	0	4	0	4	1	2		2
	Birkholz	0	1	0	1		3	1	1
	Bittkau	1	3	0	4	2	7	4	

**Ausgerückte Feuerwehren nach Kreisen (Fortsetzung)**

Kreis VG / EG	Ort	Einsätze 2013				Einsätze			
		Brände	Hilf.	übri.	ges.	2012	2011	2010	2009
<b>Stendal</b>									
Tangerhütte, Stadt	Cobbel						3	2	1
	Demker	1	1	0	2	2	10	3	3
	Demker / Elversdorf	1	2	0	3	1	1	3	3
	Grieben	1	3	0	4	2	10	3	3
	Hüselitz	0	2	0	2	1	1	1	1
	Hüselitz / Klein Schwarzlosen							1	
	Jerchel					1	4		1
	Kehnert	0	2	0	2		3	3	3
	Lüderitz	3	2	0	5	7	11	7	12
	Lüderitz / Groß Schwarzlosen	4	5	0	9	10	10	8	14
	Lüderitz / Stegelitz							1	
	Ringfurth	0	1	0	1	1	2	5	3
	Ringfurth / Sandfurth	0	2	0	2	1	4	3	3
	Schelldorf	0	1	0	1				
	Schernebeck	0	1	0	1	1	1		
	Schorstedt	1	2	0	3			1	
	Tangerhütte	12	16	3	31	46	44	32	37
	Uchtdorf	0	2	0	2	1	1	1	3
	Uetz						3	1	2
	Weißewarte	1	2	0	3	1	12	4	6
	Windberge	2	2	0	4	3	4		2
	<b>gesamt</b>	<b>27</b>	<b>54</b>	<b>3</b>	<b>84</b>	<b>81</b>	<b>136</b>	<b>84</b>	<b>100</b>
Tangermünde, Stadt	AL Tangermünde						3	5	
	Buch	3	4	0	7	3	8	3	6
	Bölsdorf	4	3	0	7	6	4	3	7
	Grobleben	1	1	0	2		1		1
	Hämerten	2	1	0	3	1	1		
	Langensalzwedel	0	1	0	1	2	1		1
	Miltern	6	7	0	13	9	3	11	1
	Storkau	2	1	0	3	2	4	1	3
	Tangermünde	18	33	6	57	54	75	59	60
	<b>gesamt</b>	<b>36</b>	<b>51</b>	<b>6</b>	<b>93</b>	<b>77</b>	<b>100</b>	<b>82</b>	<b>79</b>
<b>Stendal gesamt</b>		<b>471</b>	<b>741</b>	<b>76</b>	<b>1288</b>	<b>1081</b>	<b>1163</b>	<b>1294</b>	<b>1145</b>
<b>Wittenberg</b>									
Annaburg, Stadt	Annaburg	13	2	3	18	43	50	40	16
	Annaburg, Stadtwehrleiter	0	1	0	1		4		
	Axien	1	2	0	3	3	3	2	1
	Bethau					2		1	
	Groß Naundorf	5	0	2	7	7	11	5	3
	Hohndorf	1	0	0	1		7	6	
	Kolonie						1	3	1
	Lebien	1	0	0	1	1	8	3	3
	Löben	4	0	1	5	6	11	9	4
	Plossig	1	0	0	1	2	5	3	2
	Premsendorf	1	0	0	1	3		3	
	Prettin	8	3	2	13	17	13	10	10
	Purzien					1	4	1	2
	<b>gesamt</b>	<b>35</b>	<b>8</b>	<b>8</b>	<b>51</b>	<b>85</b>	<b>117</b>	<b>86</b>	<b>42</b>
Bad Schmiedeberg, Stadt	Bad Schmiedeberg	7	16	4	27	10	29	63	25
	Korgau	3	7	1	11	1	4	11	2
	Merschwitz	0	2	0	2	3	4	9	
	Meuro	2	10	0	12	2	3	17	3

**Ausgerückte Feuerwehren nach Kreisen (Fortsetzung)**

Kreis VG / EG	Ort	Einsätze 2013				Einsätze			
		Brände	Hilf.	übri.	ges.	2012	2011	2010	2009
<b>Wittenberg</b>									
Bad Schmiedeberg, Stadt	Ogkeln	1	5	0	6	1	2	7	
	Österitz							1	
	Pretzsch	4	11	1	16	10	14	17	1
	Priesitz	1	3	1	5	3	2	2	
	Reinharz	0	2	0	2			4	
	Sachau	0	7	0	7	1		3	
	Sackwitz							4	
	Schnellin	1	3	0	4	1	7	11	1
	Söllichau	3	13	0	16	4	11	33	15
	Trebitz	0	9	1	10	1	6	14	5
	<b>gesamt</b>		<b>22</b>	<b>88</b>	<b>8</b>	<b>118</b>	<b>37</b>	<b>82</b>	<b>196</b>
Coswig (Anhalt), Stadt	Bräsen	1	3	0	4	1		2	2
	Buko	0	3	0	3	1	2		
	Cobbelsdorf	6	17	2	25	27	17	37	26
	Coswig (Anhalt)	10	33	11	54	55	67	64	54
	Düben	2	1	0	3		2	2	1
	Göritz	0	1	0	1		3		
	Hundeluft	0	3	0	3	1	3	2	2
	Jeber-Bergfrieden	1	11	0	12	2	5	10	6
	Jeber-Bergfrieden / Weiden	1	8	0	9	2	5	9	6
	Klieken	4	6	4	14	3	6	13	2
	Klieken-Buro	2	3	3	8	2	4	3	2
	Köselitz	0	1	0	1			3	
	Luko	1	0	0	1	2	1	1	1
	Möllensdorf	2	0	0	2	2	8	10	3
	Ragösen	0	3	0	3				
	Senst	0	7	0	7	6	1	3	1
	Serno	0	8	0	8	3	4	10	2
	Serno / Grochewitz						2	1	
	Stackelitz	0	3	0	3	2	1	2	3
	Thießén	1	5	0	6	3	2	4	5
Wörpen	4	1	3	8	9	6	16	14	
Zieko							14	11	
<b>gesamt</b>		<b>35</b>	<b>117</b>	<b>23</b>	<b>175</b>	<b>121</b>	<b>139</b>	<b>206</b>	<b>141</b>
Gräfen- Hainichen, Stadt	Gräfenhainichen	15	22	6	43	52	61	55	33
	Jüdenberg	7	6	2	15	8	13	16	10
	Mescheide					7	8	4	5
	Möhlau	7	18	1	26	16	21	26	21
	Schköna	0	4	0	4	1	5	7	5
	Schköna / Hohenlubast						5	5	4
	Tornau	1	16	0	17	5	4	19	6
	Zschornowitz	5	10	1	16	20	15	15	23
<b>gesamt</b>		<b>35</b>	<b>76</b>	<b>10</b>	<b>121</b>	<b>109</b>	<b>132</b>	<b>147</b>	<b>107</b>
Jessen (Elster), Stadt	Arnsdorf	0	1	0	1	1	1	2	
	Battin	0	1	0	1		1	5	1
	Buschkuhnsdorf							3	
	Düßnitz	0	2	1	3	7	3	10	1
	Gentha	0	2	0	2	2	6	6	6
	Gorsdorf	0	2	0	2	3	5	5	1
	Grabo	1	4	8	13	8	11	10	18
	Großkorga	0	1	0	1			5	2
Hemsendorf						1	1		

## Ausgerückte Feuerwehren nach Kreisen (Fortsetzung)

Kreis VG / EG	Ort	Einsätze 2013				Einsätze				
		Brände	Hilf. übri.	ges.	2012	2011	2010	2009		
<b>Wittenberg</b>										
Jessen (E.), Stadt	Holzdorf	5	3	0	8	17	15	30	12	
	Holzdorf/Ost						1			
	Jessen (Elster)	26	32	17	75	59	68	75	53	
	Kleindröben	0	2	0	2	2	2	3		
	Kleinkorga	0	1	0	1		1	6		
	Klossa	0	1	0	1		3	9		
	Klößen	2	4	0	6	2		3		
	Kremitz	0	3	1	4	1	9	8	1	
	Leipa	0	2	0	2			3		
	Linda (Elster)	1	3	0	4	8	8	18	1	
	Lindwerder	0	2	0	2	4	6	9	4	
	Mark Zwuschen	0	2	0	2	1	1	4		
	Mellnitz	0	2	0	2			3	1	
	Morxdorf	0	2	0	2		1	6	1	
	Mönchenhöfe	0	1	0	1		2	10	1	
	Mügeln	1	4	0	5	9	8	14	3	
	Naundorf bei Seyda	0	1	0	1	1	4	7	1	
	Neuerstadt	0	2	0	2	1	2	4		
	Rade	0	1	0	1	3		8	1	
	Reicho	0	1	0	1			2		
	Ruhlsdorf	0	1	0	1	1	2	4	3	
	Schweinitz	5	4	7	16	20	25	28	19	
	Schöneicho							1		
	Schützberg	0	1	0	1			4		
	Seyda	0	3	0	3	3	11	21	12	
	Steinsdorf	0	1	0	1	1		2		
	<b>gesamt</b>		<b>41</b>	<b>92</b>	<b>34</b>	<b>167</b>	<b>154</b>	<b>197</b>	<b>329</b>	<b>142</b>
	Kemberg, Stadt	Ateritz	1	5	0	6		1	2	
		Bergwitz	8	13	1	22	15	23	19	11
		Boos	0	1	0	1				
Dabrun		1	3	0	4	1	6	7		
Dorna		2	7	1	10	5	15	5	1	
Eutzsch		5	10	2	17	7	10	3	4	
Globig		0	10	0	10	1	10	5		
Gommlo		1	5	0	6			14		
Kemberg		9	27	3	39	26	28	60	21	
Kemberg, Stadtwehrleiter		1	0	0	1	1	2			
Klitzschena		3	6	0	9	3	17	12	9	
Lammsdorf		1	12	0	13	3	5	3		
Lubast		1	6	0	7	1	2	16		
Pannigkau		4	5	1	10	6	5	3	3	
Rackith									1	
Radis		1	8	0	9	5	4	8	2	
Reuden		0	5	0	5	5	2	11	1	
Rotta		2	12	0	14	9	6	37	3	
Schleesen		1	11	0	12	4	7	5	4	
Selbitz		2	6	0	8		1	1	1	
Uthausen		0	9	0	9	4	2	5	1	
Wartenburg		1	13	1	15	1	8	5	1	
<b>gesamt</b>			<b>44</b>	<b>174</b>	<b>9</b>	<b>227</b>	<b>97</b>	<b>154</b>	<b>221</b>	<b>63</b>
Landkreis		sonst. Ort						3		
		<b>gesamt</b>	<b>0</b>	<b>0</b>	<b>0</b>	<b>0</b>	<b>0</b>	<b>3</b>	<b>0</b>	<b>0</b>

**Ausgerückte Feuerwehren nach Kreisen (Fortsetzung)**

Kreis VG / EG	Ort	Einsätze 2013				Einsätze			
		Brände	Hilf.	übri.	ges.	2012	2011	2010	2009
<b>Wittenberg</b>									
Oranienbaum- Wörlitz, Stadt	Gohrau						6	1	
	Griesen					1	8	1	1
	Horstdorf	0	0	1	1	6	9	5	8
	Kakau					2			
	Oranienbaum	0	1	2	3	25	32	28	35
	Rehsen						2		
	Riesigk					1	1		
	Vockerode	2	4	2	8	25	28	20	26
	Wörlitz	1	1	2	4	6	6	6	8
	<b>gesamt</b>	<b>3</b>	<b>6</b>	<b>7</b>	<b>16</b>	<b>66</b>	<b>92</b>	<b>61</b>	<b>78</b>
Wittenberg, Lutherstadt	Abtsdorf	12	18	10	40	27	42	21	11
	Apollensdorf	4	9	8	21	14	27	17	19
	Boßdorf	1	5	0	6	7	4	7	3
	Braunsdorf	4	4	9	17	27	40	23	33
	Dobien	9	2	18	29	44	58	28	43
	Euper	6	17	4	27	21	33	26	8
	Griebo	2	2	1	5	5	11	7	2
	Karlsfeld								1
	Kerzendorf	1	8	0	9	2			
	Kropstädt	1	11	0	12	6	4	10	6
	Kropstädt / Jahmo	0	1	0	1	2			
	Kropstädt / Wüstemark	0	10	0	10				2
	Labetz	3	11	5	19	9	15	7	1
	Mochau	3	1	0	4	6	8	8	2
	Nudersdorf	0	7	0	7	10	14	34	19
	Piesteritz					1			
	Pratau	18	24	25	67	57	97	39	26
	Reinsdorf	10	6	16	32	50	50	27	37
	Schmilkendorf	0	2	0	2	6	6	11	3
	Seegrehna	0	2	1	3	2	9	4	4
	Straach	1	5	0	6	7	5	10	7
	Teuchel	8	19	14	41	54	53	35	33
	Thießen	2	4	0	6		2	1	1
	Wittenberg	75	137	49	261	336	359	262	285
	Wittenberg, SKW	1	9	10	20	34	15	27	27
	Wittenberg-West	15	8	22	45	66	76	50	39
	<b>gesamt</b>	<b>176</b>	<b>322</b>	<b>192</b>	<b>690</b>	<b>793</b>	<b>928</b>	<b>654</b>	<b>612</b>
Zahna-Elster, Stadt	Bülzig	5	5	0	10	4	8	11	4
	Dietrichsdorf	1	0	0	1	1	1	1	
	Elster (Elbe)	2	11	0	13	14	15	9	5
	Gadegast						1	2	
	Külso					1	1	1	
	Leetza						3		
	Listerfehrda	0	2	0	2	2	1	1	
	Mühlanger	8	9	0	17	11	8	9	11
	Mühlanger / Gallin	8	12	0	20	14	14	5	13
	Zahna	9	27	0	36	8	31	26	19
	Zahna / Rahnsdorf	0	2	0	2			1	1
	Zallmsdorf						1		
	Zörnigall	2	0	0	2	1	1	2	2
	<b>gesamt</b>	<b>35</b>	<b>68</b>	<b>0</b>	<b>103</b>	<b>56</b>	<b>85</b>	<b>68</b>	<b>55</b>
<b>Wittenberg gesamt</b>		<b>426</b>	<b>951</b>	<b>291</b>	<b>1668</b>	<b>1518</b>	<b>1929</b>	<b>1968</b>	<b>1292</b>
<b>Sachsen-Anhalt gesamt</b>		<b>8627</b>	<b>20954</b>	<b>5646</b>	<b>35227</b>	<b>30251</b>	<b>32130</b>	<b>32975</b>	<b>27586</b>